740 Singen - Tuttlingen - Rottweil - Horb Freudenstadt — Eutingen im Gäu - Stuttgart *Gäubahn* ← 740

Gültig vom 11. Dezember 2022 bis 2. Juni 2023
und vom 27. Oktober 2023 bis 9. Dezember 2023

Von Singen (Hohentwiel) bis Engen Verbundtarif Verkehrsverbund Hegau-Bodensee (VHB) / Von Tuttlingen bis Sulz (Neckar) Verbundtarif Verkehrsverbund Schwarzwald-Baar-Heuberg (Move)
Von Horb / Freudenstadt bis Eutingen im Gäu Verbundtarif Verkehrs-Gemeinschaft Landkreis Freudenstadt (vgf) / Von Ergenzingen bis Herrenberg Verbundtarif Verkehrsverbund Neckar-Alb-Donau (naldo)
Von Ergenzingen bis Stuttgart Verbundtarif Verkehrs- und Tarifverbund Stuttgart (VVS) RB 14

Zug		RB 14a 17600	S 1 7184	RB 14a 17602	S 1 28360	RE 14a 17604	RB 14a 17606	S 1 7106	RB 41 15930	RB 41 15932	RB 74 17901	RE 14a 17608	RB 14a 17614	RB 14b 17616	S 1 7706	IC 2286	RB 14a 17612
		Sa,So 3	Sa,So 3	Sa,So 3	Mo-Fr 4	Mo-Fr 4	Mo-Fr 4		Mo-Fr 4	Mo-Fr 4	Mo-Fr 4		Mo-Sa 4	Mo-Fr 4	Mo-Fr 4	Mo-Fr 4	Mo-Fr 4
Zürich HB																	
Schaffhausen	10503, 10504																
Singen (Hohentwiel)	3 ○																
von									Forbach (Schwarzw)		Pforz-heim Hbf						
Singen (Hohentwiel) *(428 m)*	720, 730, 731 38																
Engen *(520 m)*	38 4																
Tuttlingen	3 ○																
Tuttlingen	32																
Spaichingen *(670 m)*																	
Aldingen (b Spaichingen)																	
Rottweil *(557 m)*	742, 743 32 3 ○																
Rottweil												30 5 11				5 37	
Oberndorf (Neckar) *(463 m)*												5 24				5 50	
Sulz (Neckar)												5 32				5 58	
Horb *(391 m)*	774 3 ○											30 5 42				6 08	
Horb		1 42		3 42		4 47	5 17					5 47	6 02			6 10	
Eutingen im Gäu *(476 m)*	741 3 ○	1 50		3 50		4 55	5 25					5 55	6 10			6 18	
Freudenstadt Hbf *(664 m)*	710.8, 721 2								5 13	5 37							
Grüntal-Wittlensweiler									× 5 17	× 5 40							
Dornstetten-Aach									5 19	5 43							
Dornstetten									5 22	5 45							
Schopfloch (b Freudenstadt)									5 26	○ 5 50							
Bittelbronn									5 29								
Horb-Heiligenfeld									× 5 35								
Hochdorf (b Horb)	○								5 40								
Hochdorf (b Horb) *(511 m)*	31 3								5 41		5 46						
Eutingen Nord	31								× 5 43		× 5 49						
Eutingen im Gäu	3 ○								5 46		5 52						
Eutingen im Gäu		1 51		3 51		4 56	5 26		5 48			5 56		6 13		6 21	
Ergenzingen		1 54		3 54		4 59	5 29		5 52			5 59		6 16		6 24	
Bondorf (b Herrenberg)	○	1 57		3 57		5 02	5 32		5 55			6 02		6 19		6 28	
Bondorf (b Herrenberg)		1 57		3 57		5 02	5 32		5 56			6 02		6 19		6 30	6 41
Gäufelden		2 01		4 01		5 06	5 36		6 00			6 06		6 23		6 34	6 45
Herrenberg	764 4 ○	2 06		4 06		5 10	5 41		6 04			6 10		6 26		6 37	6 49
Herrenberg S *(433 m)*	30		2 16		4 16	5 11		5 46				6 11			6 31	6 40	
Böblingen S	790.46 3 ○		2 30		4 30	5 20		6 00				6 20			6 45	6 49	
Böblingen S *(437 m)*			2 30		4 30	5 21		6 00				6 21			6 45	6 50	
S-Vaihingen S	○		2 40		4 40	5 28		6 10							6 55		
Stuttgart Hbf (tief) S	30 3 ○		2 55					6 25							7 10		
Stuttgart Hbf *(247 m)*	7 ○					5 44						6 42				7 11	
nach			Kirchheim (Teck)					Kirchheim (Teck)							Plochingen		

3 auch 26. Dez, 6. Jan, 7., 10. Apr, 1., 18., 29. Mai, 1. Nov
4 nicht 26. Dez, 6. Jan, 7., 10. Apr, 1., 18., 29. Mai, 1. Nov
30 Mo - Fr, nicht 26. Dez, 6. Jan, 7., 10. Apr, 1., 18., 29. Mai, 1. Nov
80 Weitere Züge siehe 790.1
81 Weitere Züge siehe 774
82 Gesamtverkehr siehe 743
38 Gesamtverkehr siehe 720

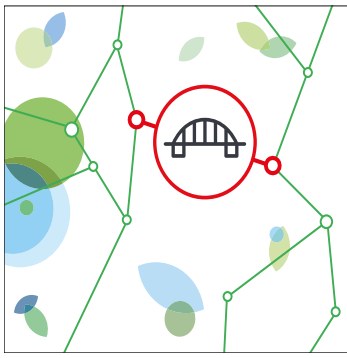

Brückenarbeiten in Ehningen (b Böblingen) im Sommer 2023

Vom 1. Juli bis 8. September 2023 erfordern die Brückenarbeiten eine Teilstreckensperrung. Die Linie **RE 14 entfällt zwischen Böblingen und Gärtringen** (neuer Halt), die S-Bahnen fallen zwischen Ehningen und Herrenberg aus. Für die ausfallenden Züge/S-Bahnen wird Ersatzverkehr mit Bussen eingerichtet. Auch die Fernverkehrszüge sind von diesen Bauarbeiten betroffen.
Bitte informieren Sie sich!

Internet
reiseauskunft.bahn.de
bauinfos.deutschebahn.com

App
DB Navigator, DB Bauarbeiten

Kundendialog DB Regio
Telefon 0711 4692 8253

Alle Angaben ohne Gewähr. Bitte informieren Sie sich kurz vor Reisebeginn über mögliche Fahrplanänderungen. Stand 01.12.2022
Nachdruck und Weiterverarbeitung der Fahrplandaten nur mit Genehmigung des Herausgebers.

740 Singen - Tuttlingen - Rottweil - Horb Freudenstadt — Eutingen im Gäu - Stuttgart *Gäubahn* ← 740

Gültig vom 11. Dezember 2022 bis 2. Juni 2023
und vom 27. Oktober 2023 bis 9. Dezember 2023

Von Singen (Hohentwiel) bis Engen Verbundtarif Verkehrsverbund Hegau-Bodensee (VHB) / Von Tuttlingen bis Sulz (Neckar) Verbundtarif Verkehrsverbund Schwarzwald-Baar-Heuberg (Move)
Von Horb / Freudenstadt bis Eutingen im Gäu Verbundtarif Verkehrs-Gemeinschaft Landkreis Freudenstadt (vgf) / Von Ergenzingen bis Herrenberg Verbundtarif Verkehrsverbund Neckar-Alb-Donau (naldo)
Von Ergenzingen bis Stuttgart Verbundtarif Verkehrs- und Tarifverbund Stuttgart (VVS) RB 14

Zug		S 1 7708	RE 14a 17618	RE 14b 17622	RE 4 17610 RE14a 17618	RE 14b 17624	RE 14a 17620	SWE RB43 69800	RB 14a 17626	IC 1184	SWE RE43 69806	RE 14a 17628	RB 14a 17630	S 1 7712	S 8 85605	S 8 85607	S 8 85609
		Mo-Fr 4	Mo-Sa 4	Mo-Sa 4	82	So 3	So 3	Mo-Fr 4	Mo-Fr 4	Mo-Fr 4	Mo-Fr 4	Mo-Fr 4	Mo-Fr 4	Mo-Sa 4	Mo-Fr 4	Sa	So 3
Zürich HB																	
Schaffhausen	10503, 10504									5 30							
Singen (Hohentwiel)	3 ○									5 44							
von					Konstanz			Immendingen							Tullastr. Karlsuhe	Marktplatz Karlsruhe	
Singen (Hohentwiel) *(428 m)*	720, 730, 731 83				5 06					5 51							
Engen *(520 m)*	83 4				5 15					6 00							
Tuttlingen	3 ○				5 29					6 13							
Tuttlingen	82				5 29			5 50		6 15	6 35						
Spaichingen *(670 m)*					5 41			6 05		6 24	6 47						
Aldingen (b Spaichingen)					|			6 11		|	6 52					
Rottweil *(557 m)*	742, 743 82 3 ○				6 01			6 23		6 35	7 02						
Rottweil			6 04		23 6 04		6 14			6 39							
Oberndorf (Neckar) *(463 m)*			6 19		6 19		6 27			6 52							
Sulz (Neckar)			6 28		6 28		6 35			7 01							
Horb *(391 m)*	774 3 ○		6 37		6 37		6 44			7 10							
Horb			6 38		6 38		6 45			7 11							
Eutingen im Gäu *(476 m)*	741 3 ○		6 51		6 51		6 52			|							
Freudenstadt Hbf *(664 m)*	710.8, 721 2		|	6 11	|	6 16	|			|				7 15	7 15	7 15
Grüntal-Wittlensweiler			|	6 15	|	6 20	|			|				7 18	7 18	7 18
Dornstetten-Aach			|	6 17	|	6 23	|			|				7 21	7 21	7 21
Dornstetten			|	6 19	|	6 25	|			|				7 23	7 23	7 23
Schopfloch (b Freudenstadt)			|	6 23	|	6 30	|			|				7 30	7 30	7 30
Bittelbronn			|	6 27	|	6 34	|			|				7 34	7 34	7 34
Horb-Heiligenfeld			|	6 33	|	6 40	|			|				7 40	7 40	7 40
Hochdorf (b Horb)	○		|	6 38	|	6 45	|			|				7 44	7 44	7 45
Hochdorf (b Horb) *(511 m)*	81 3		|	6 45	|	6 46	|			|				7 45	7 45	7 45
Eutingen Nord	81		|	6 47	|	6 48	|			|				7 48	7 48	7 48
Eutingen im Gäu	3 ○		|	6 50	|	6 51	|			|				7 50	7 50	7 50
Eutingen im Gäu			6 56	6 56	6 56		6 56								7 51	7 51	7 51
Ergenzingen			6 59	6 59	6 59		6 59								7 54	7 54	7 54
Bondorf (b Herrenberg)	○		7 02	7 02	7 02		7 02								7 57	7 57	7 57
Bondorf (b Herrenberg)			7 02	7 02	7 02		7 02		7 12			7 32	7 48				
Gäufelden			7 07	7 07	7 07		7 06		7 15			7 36	7 52				
Herrenberg	764 4 ○		7 10	7 10	7 10		7 10		7 20	7 26		7 40	7 56				
Herrenberg S *(433 m)*	80	7 01	7 11	7 11	7 11		7 11			7 26		7 41		8 01			
Böblingen S	790.46 3 ○	7 15	7 20	7 20	7 20		7 20			7 35		7 50		8 15			
Böblingen S *(437 m)*		7 15	7 21	7 21	7 21		7 21			7 36		7 51		8 15			
S-Vaihingen S	○	7 25	|	|	|		|			7 43		7 58		8 25			
Stuttgart Hbf (tief) S	80 3 ○	7 40	|	|	|		|			|		|		8 40			
Stuttgart Hbf *(247 m)*	7 ○		7 42	7 42	7 42		7 42			7 59		8 12					
nach		Plochingen												Plochingen			

3 auch 26. Dez, 6. Jan, 7., 10. Apr, 1., 18., 29. Mai, 1. Nov
4 nicht 26. Dez, 6. Jan, 7., 10. Apr, 1., 18., 29. Mai, 1. Nov
23 Zugnummernwechsel
82 12. Dez bis 22. Mai Mo; nicht 26. Dez, 10. Apr, 1. Mai; auch 27. Dez, 11. Apr, 2., 19. Mai, 30. Mai; 30. Okt bis 4. Dez Mo; auch 2. Nov
80 Weitere Züge siehe 790.1
81 Weitere Züge siehe 774
82 Gesamtverkehr siehe 743
83 Gesamtverkehr siehe 720

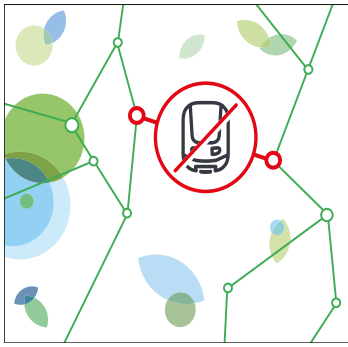

Zugausfälle auf der Gäubahn in den Sommerferien 2023

Vom 29. Juli bis 8. September 2023 entfallen die meisten Züge der Linie RE 14 zwischen Stuttgart und Böblingen, einzelne RE fahren von bzw. nach Stuttgart Hbf. Der Grund: Bauarbeiten im S-Bahn-Tunnel und die Führung der S-Bahn-Linien über Stuttgart Hauptbahnhof (oben). Auch die Züge des Fernverkehrs sind von den Arbeiten betroffen.

Bitte informieren Sie sich vor Reisebeginn!

Internet
reiseauskunft.bahn.de
bauinfos.deutschebahn.com

App
DB Navigator, DB Bauarbeiten

Kundendialog DB Regio
Telefon 0711 4692 8253

Alle Angaben ohne Gewähr. Bitte informieren Sie sich kurz vor Reisebeginn über mögliche Fahrplanänderungen. Stand 01.12.2022
Nachdruck und Weiterverarbeitung der Fahrplandaten nur mit Genehmigung des Herausgebers.

740 Singen - Tuttlingen - Rottweil - Horb Freudenstadt — Eutingen im Gäu - Stuttgart *Gäubahn* ← 740

Gültig vom 11. Dezember 2022 bis 2. Juni 2023
und vom 27. Oktober 2023 bis 9. Dezember 2023

Von Singen (Hohentwiel) bis Engen Verbundtarif Verkehrsverbund Hegau-Bodensee (VHB) / Von Tuttlingen bis Sulz (Neckar) Verbundtarif Verkehrsverbund Schwarzwald-Baar-Heuberg (Move)
Von Horb / Freudenstadt bis Eutingen im Gäu Verbundtarif Verkehrs-Gemeinschaft Landkreis Freudenstadt (vgf) / Von Ergenzingen bis Herrenberg Verbundtarif Verkehrsverbund Neckar-Alb-Donau (naldo)
Von Ergenzingen bis Stuttgart Verbundtarif Verkehrs- und Tarifverbund Stuttgart (VVS) RB 14

Zug		RE 4 4774	IC 2284	SWE RB43 69808	RB 14a 17634	S 1 7118	SWE RB43 69888	SWE RE43 69816 / RE 14a 17636	RE 14b 17632	RE 14a 17646	RE 14b 17640	RE 14b 17642	RE 14a 17644	IC 284 / 284	SWE RB43 69818	S 81 85693	S 8 85619
		So	Mo-Sa 33	2.	Mo-Fr 4		Mo-Fr 4	2. Mo-Fr 4	Mo-Fr 4	Sa	Sa	So 3	So 3	34	Mo-Sa 4	Mo-Fr 4	Sa,So 3
Zürich HB														6 37			
Schaffhausen	10503, 10504													7 16			
Singen (Hohentwiel)	3 ○													7 30			
von		Konstanz	Konstanz	Immendingen											Immendingen	Odenheim	Tullastr. Karlsuhe
Singen (Hohentwiel) *(428 m)*	720, 730, 731 33	6 29	6 29											7 37			
Engen *(520 m)*	33 4	6 38	6 38				7 05										
Tuttlingen	3 ○	6 51	6 51				7 20							7 58			
Tuttlingen	32	6 52	6 52	6 57				7 25						8 00	8 03		
Spaichingen *(670 m)*		7 01	7 01	7 15				7 43							8 21		
Aldingen (b Spaichingen)				7 22				7 50							8 29		
Rottweil *(557 m)*	742, 743 32 3 ○	7 10	7 10	7 37				8 00						8 15	8 41		
Rottweil		7 11	7 11					19 8 02		8 02			8 02	8 16			
Oberndorf (Neckar) *(463 m)*		7 30	7 31					8 15		8 15			8 15				
Sulz (Neckar)		7 41	7 40					8 27		8 27			8 27				
Horb *(391 m)*	774 3 ○	7 50	7 50					8 36		8 36			8 36	8 44			
Horb		7 51	7 51					8 37		8 37			8 37	8 45			
Eutingen im Gäu *(476 m)*	741 3 ○							8 46		8 46			8 45				
Freudenstadt Hbf *(664 m)*	710.8, 721 2								8 13		8 13	8 13				9 15	9 15
Grüntal-Wittlensweiler									8 18		8 18	8 18				9 18	9 18
Dornstetten-Aach									8 21		8 21	8 21				9 21	9 21
Dornstetten									8 23		8 23	8 23				9 23	9 23
Schopfloch (b Freudenstadt)									8 30		8 30	8 30				9 30	9 30
Bittelbronn									8 34		8 34	8 34				9 34	9 34
Horb-Heiligenfeld									8 40		8 40	8 40				9 40	9 40
Hochdorf (b Horb)	○								8 44		8 44	8 44				9 44	9 44
Hochdorf (b Horb) *(511 m)*	81 3								8 45		8 45	8 45				9 45	9 45
Eutingen Nord	81								8 47		8 47	8 47				9 48	9 48
Eutingen im Gäu	3 ○								8 50		8 50	8 50				9 50	9 50
Eutingen im Gäu					8 25			8 56	8 56	8 56	8 56		8 56			9 51	9 51
Ergenzingen					8 29			8 59	8 59	8 59	8 59		8 59			9 54	9 54
Bondorf (b Herrenberg)	○	8 01	8 02		8 32			9 02	9 02	9 02	9 02		9 02			9 57	9 57
Bondorf (b Herrenberg)		8 03	8 02		8 32			9 02	9 02	9 02	9 02		9 02				
Gäufelden		8 07	8 06		8 36			9 06	9 06	9 06	9 06		9 06				
Herrenberg	764 4 ○	8 11	8 09		8 41			9 10	9 10	9 10	9 10		9 10				
Herrenberg S *(433 m)*	80	8 11	8 10			8 46		9 11	9 11	9 11	9 11		9 11				
Böblingen S	790.46 3 ○	8 21	8 20			9 00		9 20	9 20	9 20	9 20		9 20	9 09			
Böblingen S *(437 m)*		8 22	8 21			9 00		9 21	9 21	9 21	9 21		9 21	9 11			
S-Vaihingen S	○					9 10											
Stuttgart Hbf (tief) S	80 3 ○					9 25											
Stuttgart Hbf *(247 m)*	7 ○	8 43	8 43					9 42	9 42	9 42	9 42		9 42	9 32			
nach						Kirchheim (Teck)											

3 auch 26. Dez, 6. Jan, 7., 10. Apr, 1., 18., 29. Mai, 1. Nov
4 nicht 26. Dez, 6. Jan, 7., 10. Apr, 1., 18., 29. Mai, 1. Nov
19 Gattungs- und Zugnummernwechsel
33 nicht 26. Dez, 10. Apr, 1., 29. Mai
34 12. Dez bis 2. Jun Mo - Sa; nicht 26. Dez, 10. Apr, 1., 29. Mai; auch 11., 18. Dez; 27. Okt bis 9. Dez
80 Weitere Züge siehe 790.1
81 Weitere Züge siehe 774
82 Gesamtverkehr siehe 743
83 Gesamtverkehr siehe 720

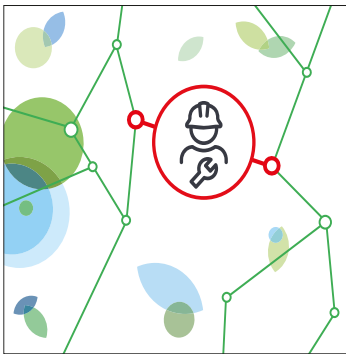

Bauarbeiten und Zugausfälle Horb – Rottweil

Vom 3. Juni bis zum 26. Oktober 2023 fallen die Regionalzüge zwischen Horb und Rottweil aus. Für die ausfallenden Züge fahren ersatzweise Busse (SEV). Der Grund für die Sperrungen sind Arbeiten für das Elektronische Stellwerk (ESTW) Horb sowie weitere Arbeiten entlang der Strecke.

Bitte informieren Sie sich rechtzeitig vor Reisebeginn über Ihre Verbindungen!

Internet
reiseauskunft.bahn.de
bauinfos.deutschebahn.com

App
DB Navigator, DB Bauarbeiten

Kundendialog DB Regio
Telefon 0711 4692 8253

Alle Angaben ohne Gewähr. Bitte informieren Sie sich kurz vor Reisebeginn über mögliche Fahrplanänderungen. Stand 01.12.2022
Nachdruck und Weiterverarbeitung der Fahrplandaten nur mit Genehmigung des Herausgebers.

740 Singen - Tuttlingen - Rottweil - Horb Freudenstadt — Eutingen im Gäu - Stuttgart *Gäubahn* ← 740

Gültig vom 11. Dezember 2022 bis 2. Juni 2023
und vom 27. Oktober 2023 bis 9. Dezember 2023

Von Singen (Hohentwiel) bis Engen Verbundtarif Verkehrsverbund Hegau-Bodensee (VHB) / Von Tuttlingen bis Sulz (Neckar) Verbundtarif Verkehrsverbund Schwarzwald-Baar-Heuberg (Move)
Von Horb / Freudenstadt bis Eutingen im Gäu Verbundtarif Verkehrs-Gemeinschaft Landkreis Freudenstadt (vgf) / Von Ergenzingen bis Herrenberg Verbundtarif Verkehrsverbund Neckar-Alb-Donau (naldo)
Von Ergenzingen bis Stuttgart Verbundtarif Verkehrs- und Tarifverbund Stuttgart (VVS) RB 14

Zug	IC 2288	IC 388	IC 388	SWE RB43 69822	RE 14a 17648	RE 14b 17650	SWE RE43 69824	IC 282	SWE RB43 69826	S 8 85629	S 8 85631	IC 380	IC 2280	SWE RB43 69828	RE 14a 17652	RE 14b 17654
				2.			2. Mo-Fr		2. Mo-Sa	Mo-Fr	Sa,So					
	10	35	24				4		4	4	3	9	10			
Zürich HB		7 37						8 37				9 37				
Schaffhausen 10503, 10504		8 16						9 16				10 16				
Singen (Hohentwiel) 3 ○		8 29						9 30				10 29				
von				Immendingen					Immendingen	Tullastr. Karlsuhe	Tullastr. Karlsuhe			Blumberg-Zollhaus		
Singen (Hohentwiel) *(428 m)* 720, 730, 731 36	8 35	8 35	8 35				9 12	9 37				10 35	10 35			
Engen *(520 m)* 36 4	8 44	8 44	8 44				9 22					10 44	10 44			
Tuttlingen 3 ○	8 58	8 58	8 58				9 38	9 58				10 58	10 58			
Tuttlingen 32	8 59	8 59	8 59	9 03				10 00	10 03			10 59	10 59	11 03		
Spaichingen *(670 m)*	9 07	9 07	9 07	9 21					10 21			11 07	11 07	11 21		
Aldingen (b Spaichingen)				9 29					10 29					11 29		
Rottweil *(557 m)* 742, 743 32 3 ○	9 16	9 16	9 16	9 41				10 15	10 41			11 16	11 16	11 41		
Rottweil	9 17	9 17	9 17		10 02			10 16				11 17	11 17		12 02	
Oberndorf (Neckar) *(463 m)*	9 32	9 32	9 32		10 15							11 32	11 32		12 15	
Sulz (Neckar)	9 41	9 41	9 41		10 27							11 41	11 41		12 27	
Horb *(391 m)* 774 3 ○	9 50	9 50	9 50		10 36			10 44				11 50	11 50		12 36	
Horb	9 51	9 51	9 51		10 37			10 45				11 51	11 51		12 37	
Eutingen im Gäu *(476 m)* 741 3 ○					10 46										12 46	
Freudenstadt Hbf *(664 m)* 710.8, 721 2						10 13				11 15	11 15					12 13
Grüntal-Wittlensweiler						10 18				11 18	11 18					12 18
Dornstetten-Aach						10 21				11 21	11 21					12 21
Dornstetten						10 23				11 23	11 23					12 23
Schopfloch (b Freudenstadt)						10 30				11 30	11 30					12 30
Bittelbronn						10 34				11 34	11 34					12 34
Horb-Heiligenfeld						10 40				11 40	11 40					12 40
Hochdorf (b Horb) ○						10 44				11 44	11 44					12 44
Hochdorf (b Horb) *(511 m)* 81 3						10 45				11 45	11 45					12 45
Eutingen Nord 81						10 47				11 48	11 48					12 47
Eutingen im Gäu 3 ○						10 50				11 50	11 50					12 50
Eutingen im Gäu					10 56	10 56				11 51	11 51				12 56	12 56
Ergenzingen					10 59	10 59				11 54	11 54				12 59	12 59
Bondorf (b Herrenberg) ○	10 02	10 02	10 02		11 02	11 02				11 57	11 57	12 02	12 02		13 02	13 02
Bondorf (b Herrenberg)	10 03	10 03	10 03		11 03	11 03						12 03	12 03		13 03	13 03
Gäufelden	10 07	10 07	10 07		11 06	11 06						12 07	12 07		13 06	13 06
Herrenberg 764 4 ○	10 10	10 10	10 10		11 10	11 10						12 10	12 10		13 10	13 10
Herrenberg S *(433 m)* 80	10 11	10 11	10 11		11 11	11 11						12 11	12 11		13 11	13 11
Böblingen S 790.46 3 ○	10 21	10 21	10 21		11 20	11 20		11 09				12 21	12 21		13 20	13 20
Böblingen S *(437 m)*	10 22	10 22	10 22		11 21	11 21		11 11				12 22	12 22		13 21	13 21
S-Vaihingen S ○																
Stuttgart Hbf (tief) S 80 3 ○																
Stuttgart Hbf *(247 m)* 7 ○	10 43	10 43	10 43		11 43	11 43		11 32				12 43	12 43		13 42	13 42
nach																

3 auch 26. Dez, 6. Jan, 7., 10. Apr, 1., 18., 29. Mai, 1. Nov
4 nicht 26. Dez, 6. Jan, 7., 10. Apr, 1., 18., 29. Mai, 1. Nov
9 27. Okt bis 9. Dez
10 11. Dez bis 2. Jun
24 27. Okt bis 8. Dez Mo - Fr
35 28. Okt bis 9. Dez Sa, So
80 Weitere Züge siehe 790.1
81 Weitere Züge siehe 774
32 Gesamtverkehr siehe 743
36 Gesamtverkehr siehe 720

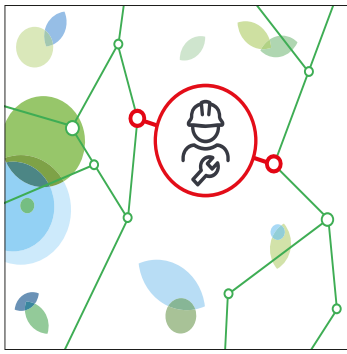

Bauarbeiten und Zugausfälle Eutingen im Gäu – Freudenstadt

Vom 3. Juni bis zum 26. Oktober 2023 erfordern unsere Oberbau- und Bahnübergangsarbeiten eine Teilstreckensperrung zwischen Eutingen im Gäu und Freudenstadt. Die Züge der Linie RE/RB 14b entfallen in diesem Abschnitt, stattdessen fahren Busse (SEV). Auch die AVG Stadtbahn-Linie S81 ist von den Bauarbeiten betroffen.

Bitte informieren Sie sich vor Reisebeginn!

Internet
reiseauskunft.bahn.de
bauinfos.deutschebahn.com

App
DB Navigator, DB Bauarbeiten

Kundendialog DB Regio
Telefon 0711 4692 8253

Alle Angaben ohne Gewähr. Bitte informieren Sie sich kurz vor Reisebeginn über mögliche Fahrplanänderungen. Stand 01.12.2022
Nachdruck und Weiterverarbeitung der Fahrplandaten nur mit Genehmigung des Herausgebers.

740 Singen - Tuttlingen - Rottweil - Horb Freudenstadt — Eutingen im Gäu - Stuttgart *Gäubahn* ← 740

Gültig vom 11. Dezember 2022 bis 2. Juni 2023
und vom 27. Oktober 2023 bis 9. Dezember 2023

Von Singen (Hohentwiel) bis Engen Verbundtarif Verkehrsverbund Hegau-Bodensee (VHB) / Von Tuttlingen bis Sulz (Neckar) Verbundtarif Verkehrsverbund Schwarzwald-Baar-Heuberg (Move)
Von Horb / Freudenstadt bis Eutingen im Gäu Verbundtarif Verkehrs-Gemeinschaft Landkreis Freudenstadt (vgf) / Von Ergenzingen bis Herrenberg Verbundtarif Verkehrsverbund Neckar-Alb-Donau (naldo)
Von Ergenzingen bis Stuttgart Verbundtarif Verkehrs- und Tarifverbund Stuttgart (VVS) RB 14

Zug		RE 4 4776 RE14a 17652	IC 2282	IC 280	SWE RB43 69832	S 8 85639	IC 488	SWE RE43 69842	RE 14a 17656	RE 14b 17658	IC 188	SWE RB43 69846	S 8 85645	IC 486	IC 2386	RE 40 15808	SWE RB43 69848
		So [3]	[9]	[10] 11 37	Mo-Sa [4]							Mo-Fr [4]		[9]	[10]	Mo-Fr [4]	
Zürich HB				10 37			11 37				12 37			13 37			
Schaffhausen	10503, 10504			11 16			12 16				13 16			14 16			
Singen (Hohentwiel)	[3] ○			11 30			12 29				13 30			14 29			
von		Konstanz			Immendingen	Tullastr. Karlsruhe		Immendingen				Donaueschingen	Tullastr. Karlsruhe			Karlsruhe Hbf	Immendingen
Singen (Hohentwiel) *(428 m)*	720, 730, 731 [38]	11 13	11 37	[10] 11 37			12 35				13 37			14 35	14 35		
Engen *(520 m)*	[38] [4]	11 22					12 44							14 44	14 44		
Tuttlingen	[3] ○	11 35	11 58	11 58			12 58				13 58			14 58	14 58		
Tuttlingen	[32]	11 35	12 00	12 00	12 03		12 59	13 03			14 00	14 03		14 59	14 59		15 03
Spaichingen *(670 m)*		11 44			12 21		13 07	13 21				14 21		15 07	15 07		15 21
Aldingen (b Spaichingen)					12 29			13 29				14 29					15 29
Rottweil *(557 m)*	742, 743 [32] [3] ○	11 58	12 15	12 15	12 41		13 16	13 41			14 15	14 41		15 16	15 16		15 41
Rottweil	[23]	12 02	12 16	12 16			13 17		14 02		14 16			15 17	15 17		
Oberndorf (Neckar) *(463 m)*		12 15					13 32		14 15					15 32	15 32		
Sulz (Neckar)		12 27					13 41		14 27					15 41	15 41		
Horb *(391 m)*	774 [3] ○	12 36	12 44	12 44			13 50		14 36		14 44			15 50	15 50		
Horb		12 37	12 45	12 45			13 51		14 37		14 45			15 51	15 51		
Eutingen im Gäu *(476 m)*	741 [3] ○	12 46							14 46								
Freudenstadt Hbf *(664 m)*	710.8, 721 [2]					13 15				[38] 14 15			15 15			15 44	
Grüntal-Wittlensweiler						13 18				14 18			15 18			× 15 47	
Dornstetten-Aach						13 21				14 21			15 21			15 50	
Dornstetten						13 23				14 23			15 23			15 52	
Schopfloch (b Freudenstadt)						13 30				14 30			15 30			○ 15 56	
Bittelbronn						13 34				14 34			15 34				
Horb-Heiligenfeld						13 40				14 40			15 40				
Hochdorf (b Horb)	○					13 44				14 44			15 44				
Hochdorf (b Horb) *(511 m)*	[81] [3]					13 45				14 45			15 45				
Eutingen Nord	[81]					13 48				14 47			15 48				
Eutingen im Gäu	[3] ○					13 50				14 50			15 50				
Eutingen im Gäu		12 56				13 51			14 56	14 56			15 51				
Ergenzingen		12 59				13 54			14 59	14 59			15 54				
Bondorf (b Herrenberg)	○	13 02				13 57	14 02		15 02	15 02			15 57	16 02	16 02		
Bondorf (b Herrenberg)		13 03					14 03		15 03	15 03				16 03	16 03		
Gäufelden		13 06					14 07		15 06	15 06				16 07	16 07		
Herrenberg	764 [4] ○	13 10					14 11		15 10	15 10				16 10	16 10		
Herrenberg S *(433 m)*	[80]	13 11					14 11		15 11	15 11				16 11	16 11		
Böblingen S	790.46 [3] ○	13 20	13 09	13 09			14 21		15 20	15 20	15 09			16 21	16 21		
Böblingen S *(437 m)*		13 21	13 11	13 11			14 22		15 21	15 21	15 11			16 22	16 22		
S-Vaihingen S	○																
Stuttgart Hbf (tief) S	[80] [3] ○																
Stuttgart Hbf *(247 m)*	[7] ○	13 42	13 32	[10] 13 32			14 43		15 43	15 43	15 36			16 43	16 43		
nach																	

[3] auch 26. Dez, 6. Jan, 7., 10. Apr, 1., 18., 29. Mai, 1. Nov
[4] nicht 26. Dez, 6. Jan, 7., 10. Apr, 1., 18., 29. Mai, 1. Nov
[9] 27. Okt bis 9. Dez
[10] 11. Dez bis 2. Jun
[23] Zugnummernwechsel
[38] 27. Okt bis 9. Dez 2 Min. früher
[80] Weitere Züge siehe 790.1
[81] Weitere Züge siehe 774
[32] Gesamtverkehr siehe 743
[38] Gesamtverkehr siehe 720

Alle Angaben ohne Gewähr. Bitte informieren Sie sich kurz vor Reisebeginn über mögliche Fahrplanänderungen. Stand 01.12.2022
Nachdruck und Weiterverarbeitung der Fahrplandaten nur mit Genehmigung des Herausgebers.

740 Singen - Tuttlingen - Rottweil - Horb Freudenstadt — Eutingen im Gäu - Stuttgart *Gäubahn* ← 740

Gültig vom 11. Dezember 2022 bis 2. Juni 2023
und vom 27. Oktober 2023 bis 9. Dezember 2023

Von Singen (Hohentwiel) bis Engen Verbundtarif Verkehrsverbund Hegau-Bodensee (VHB) / Von Tuttlingen bis Sulz (Neckar) Verbundtarif Verkehrsverbund Schwarzwald-Baar-Heuberg (Move)
Von Horb / Freudenstadt bis Eutingen im Gäu Verbundtarif Verkehrs-Gemeinschaft Landkreis Freudenstadt (vgf) / Von Ergenzingen bis Herrenberg Verbundtarif Verkehrsverbund Neckar-Alb-Donau (naldo)
Von Ergenzingen bis Stuttgart Verbundtarif Verkehrs- und Tarifverbund Stuttgart (VVS) RB 14

Zug		RE 14a 17660 Mo-Fr 4	RE 14a 17662	RE 14b 17664	IC 186 186	SWE RB43 69854 2. Mo-Fr 4	SVG 19932 2. 36	SWE RE43 69856 2. Mo-Fr 4	S 8 85653	IC 484 484 9	IC 2384 10	SWE RB43 69862 2.	RE 4 4778 Sa,So 6	RB 14a 17666 Mo-Fr 4	S 1 7158	RE 14a 17670 Mo-Sa 4	RE 14b 17674 Mo-Sa 4
Zürich HB					14 37					15 37							
Schaffhausen	10503, 10504				15 16					16 16							
Singen (Hohentwiel)	3 ○				15 30					16 29							
von						Immendingen			Tullastr. Karlsuhe			Immendingen	Konstanz				
Singen (Hohentwiel) *(428 m)*	720, 730, 731 38				15 37		16 07			16 35	16 35		17 12				
Engen *(520 m)*	38 4									16 44	16 44						
Tuttlingen	3 ○				15 58					16 58	16 58		17 34				
Tuttlingen	82				16 00	16 03		16 30		16 59	16 59	17 03	17 35				
Spaichingen *(670 m)*						16 21		16 51		17 07	17 07	17 21					
Aldingen (b Spaichingen)						16 29		16 56				17 29					
Rottweil *(557 m)*	742, 743 82 3 ○				16 15	16 41		17 08		17 16	17 16	17 41	17 54				
Rottweil			16 02		16 16					17 17	17 17		17 56			18 02	
Oberndorf (Neckar) *(463 m)*			16 15							17 32	17 32					18 15	
Sulz (Neckar)			16 27							17 41	17 41					18 27	
Horb *(391 m)*	774 3 ○		16 36		16 44					17 50	17 50		18 26			18 36	
Horb			16 37		16 45					17 51	17 51		18 28	18 17		18 37	
Eutingen im Gäu *(476 m)*	741 3 ○		16 46											18 25		18 46	
Freudenstadt Hbf *(664 m)*	710.8, 721 2			16 14					17 15								18 13
Grüntal-Wittlensweiler				16 19					17 18								18 18
Dornstetten-Aach				16 22					17 21								18 21
Dornstetten				16 24					17 23								18 23
Schopfloch (b Freudenstadt)				16 31					17 30								18 30
Bittelbronn				16 35					17 34								18 34
Horb-Heiligenfeld				16 41					17 40								18 40
Hochdorf (b Horb)	○			16 45					17 44								18 44
Hochdorf (b Horb) *(511 m)*	81 3			16 46					17 45								18 45
Eutingen Nord	81			16 49					17 48								18 47
Eutingen im Gäu	3 ○			16 52					17 50								18 50
Eutingen im Gäu		16 38	16 56	16 56					17 51					18 26		18 56	18 56
Ergenzingen		16 42	16 59	16 59					17 54					18 29		18 59	18 59
Bondorf (b Herrenberg)	○	16 45	17 02	17 02					17 57	18 02	18 02			18 32		19 02	19 02
Bondorf (b Herrenberg)		16 45	17 03	17 03						18 03	18 03			18 32		19 03	19 03
Gäufelden		16 49	17 06	17 06						18 07	18 07			18 36		19 06	19 06
Herrenberg	764 4 ○	16 53	17 10	17 10						18 10	18 10		18 42	18 41		19 10	19 10
Herrenberg S *(433 m)*	80	16 53	17 11	17 11						18 11	18 11		18 43		18 46	19 11	19 11
Böblingen S	790.46 3 ○	17 03	17 20	17 20	17 09					18 21	18 21		18 52		19 00	19 20	19 20
Böblingen S *(437 m)*		17 04	17 21	17 21	17 11					18 22	18 22		18 53		19 00	19 21	19 21
S-Vaihingen S	○	17 11											19 01		19 10		
Stuttgart Hbf (tief) S	80 3 ○														19 25		
Stuttgart Hbf *(247 m)*	7 ○	17 24	17 42	17 42	17 33		20 36			18 43	18 43		19 16			19 42	19 42
nach															Kirchheim (Teck)		

4 nicht 26. Dez, 6. Jan, 7., 10. Apr, 1., 18., 29. Mai, 1. Nov
6 auch 26. Dez, 7., 10. Apr, 1., 18., 29. Mai, 1. Nov
9 27. Okt bis 9. Dez
10 11. Dez bis 2. Jun
36 29. Apr bis 28. Mai Sa, So; auch 1., 18., 29. Mai; 28. Okt bis 5. Nov Mi, Sa, So
80 Weitere Züge siehe 790.1
81 Weitere Züge siehe 774
82 Gesamtverkehr siehe 743
38 Gesamtverkehr siehe 720

Alle Angaben ohne Gewähr. Bitte informieren Sie sich kurz vor Reisebeginn über mögliche Fahrplanänderungen. Stand 01.12.2022
Nachdruck und Weiterverarbeitung der Fahrplandaten nur mit Genehmigung des Herausgebers.

740 Singen - Tuttlingen - Rottweil - Horb Freudenstadt — Eutingen im Gäu - Stuttgart *Gäubahn* ← 740

Gültig vom 11. Dezember 2022 bis 2. Juni 2023
und vom 27. Oktober 2023 bis 9. Dezember 2023

Von Singen (Hohentwiel) bis Engen Verbundtarif Verkehrsverbund Hegau-Bodensee (VHB) / Von Tuttlingen bis Sulz (Neckar) Verbundtarif Verkehrsverbund Schwarzwald-Baar-Heuberg (Move)
Von Horb / Freudenstadt bis Eutingen im Gäu Verbundtarif Verkehrs-Gemeinschaft Landkreis Freudenstadt (vgf) / Von Ergenzingen bis Herrenberg Verbundtarif Verkehrsverbund Neckar-Alb-Donau (naldo)
Von Ergenzingen bis Stuttgart Verbundtarif Verkehrs- und Tarifverbund Stuttgart (VVS) RB 14

Zug		RE 14b 17668	RE 14a 17672	IC 184 184	SWE RB43 69868 2.	IC 2382	S 8 85659	SVG 19940 2.	SWE RB43 69872 2.	RE 14a 17680	RE 14b 17682	RE 14b 17676	RE 14a 17678	IC 182 182	SWE RB43 69876 2.	S 8 85665
		So 3	So 3		Mo-Fr 4			8		Mo-Sa 4	Mo-Sa 4	So 3	So 3		Mo-Fr 4	
Zürich HB				16 37										18 37		
Schaffhausen	10503, 10504			17 16										19 16		
Singen (Hohentwiel)	3 ○			17 30										19 30		
von					Immendingen		Tullastr. Karlsuhe	Konstanz	Immendingen						Immendingen	Tullastr. Karlsuhe
Singen (Hohentwiel) *(428 m)*	720, 730, 731 38			17 37		18 35		18 50						12 19 37		
Engen *(520 m)*	38 4					18 44		18 59								
Tuttlingen	3 ○			17 58		18 58		19 14						19 58		
Tuttlingen	82			18 00	18 03	18 59		19 15	19 03					20 00	20 03	
Spaichingen *(670 m)*					18 21	19 07			19 21						20 21	
Aldingen (b Spaichingen)					18 29				19 29						20 29	
Rottweil *(557 m)*	742, 743 82 3 ○			18 15	18 41	19 16		19 44	19 41					20 15	20 41	
Rottweil			18 02	18 16		19 17		19 45		20 02			20 02	20 16		
Oberndorf (Neckar) *(463 m)*			18 15			19 32				20 15			20 15			
Sulz (Neckar)			18 27			19 41		20 16		20 27			20 27			
Horb *(391 m)*	774 3 ○		18 36	18 44		19 50		20 26		20 36			20 36	20 44		
Horb			18 37	18 45		19 51		20 27		20 37			20 37	20 45		
Eutingen im Gäu *(476 m)*	741 3 ○		39 18 46							20 46			20 46			
Freudenstadt Hbf *(664 m)*	710.8, 721 2	18 13					19 15				20 15	20 13				21 15
Grüntal-Wittlensweiler		18 18					19 18				20 18	20 18				21 18
Dornstetten-Aach		18 21					19 21				20 21	20 21				21 21
Dornstetten		18 23					19 23				20 23	20 23				21 23
Schopfloch (b Freudenstadt)		18 30					19 30				20 30	20 30				21 30
Bittelbronn		18 34					19 34				20 34	20 34				21 34
Horb-Heiligenfeld		18 40					19 40				20 40	20 40				21 40
Hochdorf (b Horb)	○	18 44					19 44				20 44	20 44				21 44
Hochdorf (b Horb) *(511 m)*	81 3	18 45					19 45				20 45	20 45				21 45
Eutingen Nord	81	18 47					19 48				20 47	20 47				21 48
Eutingen im Gäu	3 ○	18 50					19 50				20 50	20 50				21 50
Eutingen im Gäu			18 56				19 51			20 56	20 56		20 56			21 51
Ergenzingen			18 59				19 54			20 59	20 59		20 59			21 54
Bondorf (b Herrenberg)	○		19 02			20 02	19 57			21 02	21 02		21 02			21 57
Bondorf (b Herrenberg)			19 03			20 03				21 03	21 03		21 03			
Gäufelden			19 06			20 07				21 06	21 06		21 06			
Herrenberg	764 4 ○		19 10			20 10		20 42		21 10	21 10		21 10			
Herrenberg S *(433 m)*	80		19 11			20 11		20 43		21 11	21 11		21 11			
Böblingen S	790.46 3 ○		19 20	19 09		20 21		20 52		21 20	21 20		21 20	21 09		
Böblingen S *(437 m)*			19 21	19 11		20 22		20 54		21 21	21 21		21 21	21 11		
S-Vaihingen S	○															
Stuttgart Hbf (tief) S	80 3 ○															
Stuttgart Hbf *(247 m)*	7 ○		19 42	40 19 32		20 43		21 16		21 42	21 42		21 42	12 21 32		
nach														München Hbf		

3 auch 26. Dez, 6. Jan, 7., 10. Apr, 1., 18., 29. Mai, 1. Nov
4 nicht 26. Dez, 6. Jan, 7., 10. Apr, 1., 18., 29. Mai, 1. Nov
8 30. Apr, 1., 7., 14., 18., 21., 28., 29. Mai, 29. Okt, 1., 5. Nov
12 11. Dez bis 2. Jun Mo - Fr, So; nicht 25. Dez, 9., 30. Apr, 28. Mai; auch 27. Okt bis 9. Dez
39 29. Okt bis 3. Dez So; auch 1. Nov 1 Min. später
40 11. Dez bis 2. Jun 1 Min. später
80 Weitere Züge siehe 790.1
81 Weitere Züge siehe 774
82 Gesamtverkehr siehe 743
38 Gesamtverkehr siehe 720

Alle Angaben ohne Gewähr. Bitte informieren Sie sich kurz vor Reisebeginn über mögliche Fahrplanänderungen. Stand 01.12.2022
Nachdruck und Weiterverarbeitung der Fahrplandaten nur mit Genehmigung des Herausgebers.

740 Singen - Tuttlingen - Rottweil - Horb Freudenstad → Eutingen im Gäu - Stuttgart *Gäubahn* ← 740

Gültig vom 11. Dezember 2022 bis 2. Juni 2023
und vom 27. Oktober 2023 bis 9. Dezember 2023

Von Singen (Hohentwiel) bis Engen Verbundtarif Verkehrsverbund Hegau-Bodensee (VHB) / Von Tuttlingen bis Sulz (Neckar) Verbundtarif Verkehrsverbund Schwarzwald-Baar-Heuberg (Move)
Von Horb / Freudenstadt bis Eutingen im Gäu Verbundtarif Verkehrs-Gemeinschaft Landkreis Freudenstadt (vgf) / Von Ergenzingen bis Herrenberg Verbundtarif Verkehrsverbund Neckar-Alb-Donau (naldo)
Von Ergenzingen bis Stuttgart Verbundtarif Verkehrs- und Tarifverbund Stuttgart (VVS) RB 14

	Zug		IC 480 480	IC 2380	SWE RB43 69880 2.	SWE RE43 69884 2.	RE 14b 17686	RB 14a 17638 Sa	RB 14a 22995 17684 Mo-Fr,So	S 1 39904	S 1 7176	RB 14b 17688
			9	10					16	14	37	
Zürich HB			19 37									
Schaffhausen	10503, 10504		20 16									
Singen (Hohentwiel)		3 ○	20 29									
		von			Immendingen				Villingen (Schwarzw)			
Singen (Hohentwiel) *(428 m)*	720, 730, 731	83	20 35	20 35		21 29						
Engen *(520 m)*		83 4	20 44	20 44		21 39						
Tuttlingen		3 ○	20 58	20 58		21 53						
Tuttlingen		82	20 59	20 59	21 05	21 53						
Spaichingen *(670 m)*			21 07	21 07	21 21							
Aldingen (b Spaichingen)					21 29							
Rottweil *(557 m)*	742, 743	82 3 ○	21 16	21 16	21 41	22 14			22 12			
Rottweil			21 17	21 17				22 17	23 22 17			
Oberndorf (Neckar) *(463 m)*			21 32	21 32								
Sulz (Neckar)			21 41	21 41								
Horb *(391 m)*	774	3 ○	21 50	21 50				22 46	22 46			
Horb			21 51	21 51				22 47	22 47			
Eutingen im Gäu *(476 m)*	741	3 ○						22 55	22 55			
Freudenstadt Hbf *(664 m)*	710.8, 721	2					22 15					41 23 50
Grüntal-Wittlensweiler							22 18					23 53
Dornstetten-Aach							22 21					23 56
Dornstetten							22 23					41 23 59
Schopfloch (b Freudenstadt)							22 30					42 0 03
Bittelbronn							22 34					0 07
Horb-Heiligenfeld							22 40					0 13
Hochdorf (b Horb)		○					22 44					0 18
Hochdorf (b Horb) *(511 m)*		81 3					22 45					0 18
Eutingen Nord		81					22 47					0 21
Eutingen im Gäu		3 ○					22 50					42 0 23
Eutingen im Gäu								22 56	22 56			
Ergenzingen								22 59	22 59			
Bondorf (b Herrenberg)		○	22 02	22 02				23 03	23 03			
Bondorf (b Herrenberg)			22 03	22 03				23 03	23 03			
Gäufelden			22 07	22 07				23 07	23 07			
Herrenberg	764	4 ○	22 10	22 10				23 11	23 11			
Herrenberg S *(433 m)*		80	22 11	22 11						23 16	23 16	
Böblingen S	790.46	3 ○	22 21	22 21						23 30	23 30	
Böblingen S *(437 m)*			22 22	22 22						23 30	23 30	
S-Vaihingen S		○								23 40	23 40	
Stuttgart Hbf (tief) S		80 3 ○									23 55	
Stuttgart Hbf *(247 m)*		7 ○	22 43	22 43						23 54		
		nach								Kirchheim (Teck)	Kirchheim (Teck)	

9 27. Okt bis 9. Dez
10 11. Dez bis 2. Jun
14 12. Dez, 9., 16., 23. Jan, 6., 13., 27. Feb, 6., 20., 27. Mär, 3. Apr, 8., 22. Mai, 6., 27. Nov
16 nicht 25. Dez, 5. Jan, 6., 9., 30. Apr, 17., 28. Mai, 31. Okt
23 Zugnummernwechsel
37 11. Dez bis 2. Jun Di - So; auch 19. Dez bis 2. Jan, 30. Jan, 20. Feb, 13. Mär, 10. Apr bis 1. Mai, 15., 29. Mai; 27. Okt bis 9. Dez; nicht 6., 27. Nov
41 Fr, Sa, nicht 24., 31. Dez; auch 25. Dez, 5. Jan, 6., 9., 30. Apr, 17., 28. Mai, 31. Okt
42 Sa, So, nicht 25. Dez, 1. Jan; auch 26. Dez, 6. Jan, 7., 10. Apr, 1., 18., 29. Mai, 1. Nov
80 Weitere Züge siehe 790.1
81 Weitere Züge siehe 774
82 Gesamtverkehr siehe 743
83 Gesamtverkehr siehe 720

Alle Angaben ohne Gewähr. Bitte informieren Sie sich kurz vor Reisebeginn über mögliche Fahrplanänderungen. Stand 01.12.2022
Nachdruck und Weiterverarbeitung der Fahrplandaten nur mit Genehmigung des Herausgebers.