

755

Ulm - Schelklingen - Sigmaringen - Tuttlingen - Donaueschingen *Donaubahn*

← 755

Gültig vom 10. Dezember 2023 bis 26. Juli 2024  
und vom 7. September 2024 bis 14. Dezember 2024



Von Ulm Hbf bis Riedlingen Verbundtarif Donau-Iller- Nahverkehrsverbund (DING) R3 / Von Riedlingen bis Beuron Verbundtarif Verkehrsverbund Neckar-Alb-Donau (naldo)  
Von Beuron bis Donaueschingen Verbundtarif Verkehrsverbund Schwarzwald-Baar-Heuberg (Move)

Zug	RB43 69803 Mo-Fr 1	RE 2 4710 Mo-Fr 1	RB43a 69809 Mo-Fr 1	RB43 69811 Mo-Fr 1	RB43 69815 Sa,So 2	RS3 26352 Mo-Fr 1	RB 55 22984 Mo-Fr 1	RB43a 69817 Mo-Fr 1	RE 2 4712 Mo-Fr 1	RB43a 69825 Mo-Fr 1	RB43 69827 Sa 1B	RB43 69827 Mo-Sa 2	RB 53 22992 Mo-Fr 1	RE 55 3200 Mo-Fr 1	RE 55 3240 Sa,So 2	RS3 26600 Mo-Fr 1
von	Rottweil	Konstanz		Villingen (Schwarzw)	Rottweil		Aulen- dorf		Konstanz		Braun- lingen Bf	Villingen (Schwarzw)	Aulen- dorf			
Ulm Hbf (478 m)	750,751,757,980					4 50								6 02	6 02	6 05
Ulm-Söflingen						4 53									6 07	6 09
Blaustein						4 57									6 10	6 12
Hettlingen						4 59									6 10	6 15
Gerhausen						5 08									6 11	6 22
Blaubeuren	o					5 10								6 13	6 17	6 24
Blaubeuren (517 m)						5 10								6 14	6 18	6 18
Schelklingen	o					5 15								6 18	6 26	
Schelklingen (535 m)	759	3				5 15								6 21	6 26	
Schmiechen						x 5 19								6 26	6 31	
Allmendingen						5 25								6 30	6 35	
Ehingen (Donau)	o					5 31								6 36	6 36	
Ehingen (Donau)														6 42	6 42	
Rottnacker														6 45	6 45	
Munderkingen	o													6 46	6 46	
Munderkingen														7 04	7 03	
Rechtenstein	o													7 04	7 04	
Riedlingen														7 11	7 12	
Riedlingen														7 12	7 13	
Herbertingen (547 m)	753	3						6 06					6 57	7 12	7 13	
Herbertingen								6 12					7 06	7 17	7 17	
Mengen								6 18					7 12	7 23	7 23	
Sigmaringendorf								6 21					7 16	7 25	7 26	
Sigmaringen (572 m)								6 23						7 30	7 28	
Sigmaringen	766, 768, 753	3		5 45				6 40						7 53	7 50	
Hausen i Tal				6 02				6 47						7 57	7 54	
Beuron (618 m)				6 08				6 51						8 01	7 59	
Friddingen	o			6 12				7 12	6 54		7 32			8 13	8 13	
Friddingen (b Tuttlingen)				x 6 17	6 32	6 57		7 11	x 6 59		x 7 37			8 21	8 20	
Mühlheim (b Tuttlingen)				6 29	6 44	7 09		7 24	7 12		7 49	8 02	8 02	8 21	8 21	
Tuttlingen (649 m)	740, 743	3										8 14	8 14	8 26	8 26	
Tuttlingen														8 35	8 35	
Immendingen (658 m)	720, 743	3														
Immendingen		5 49														
Geisingen		6 01														
Donaueschingen			6 12						7 28							
			6 23						7 33							
nach	Blumberg- Zollhaus	Karlsruhe Hbf							Karlsruhe Hbf							

1 nicht 25., 26. Dez, 1. Jan, 29. Mär, 1. Apr. 1., 9., 20., 30. Mai, 3. Okt, 1. Nov

2 auch 25., 26. Dez, 1. Jan, 29. Mär, 1. Apr. 1., 9., 20., 30. Mai, 3. Okt, 1. Nov

3 nicht 25., 26. Dez, 1., 6. Jan, 29. Mär, 1. Apr. 1., 9., 20., 30. Mai, 3. Okt, 1. Nov  
1B nicht 6. Jan

30 Gesamtverkehr siehe 720  
31 Gesamtverkehr siehe 743  
32 Gesamtverkehr siehe 753

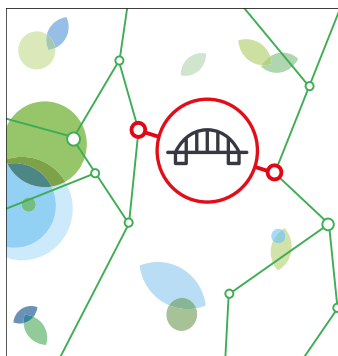

### Brückenarbeiten auf der Donaubahn im Frühjahr 2024

Vom 3. April bis 17. Mai 2024 erfordern Brückenarbeiten zwischen Hausen im Tal und Tuttlingen eine Sperrung auf der Donaubahn. Für die ausfallenden Züge fahren Busse zwischen Sigmaringen und Tuttlingen bzw. Mühlheim (bei Tuttlingen).

Wir bitten um Entschuldigung für die entstehenden Unannehmlichkeiten und Reisezeitverlängerungen.  
Bitte informieren Sie sich vorab!

**Internet**  
bahn.de  
bauinfos.deutschebahn.com

**App**  
DB Navigator, DB Bauarbeiten

**Kundendialog DB Regio**  
Telefon 0711 4692 8253



755

Ulm - Schelklingen - Sigmaringen - Tuttlingen - Donaueschingen *Donaubahn*

← 755

Gültig vom 10. Dezember 2023 bis 26. Juli 2024  
und vom 7. September 2024 bis 14. Dezember 2024



Von Ulm Hbf bis Riedlingen Verbundtarif Donau-Iller- Nahverkehrsverbund (DING) R3 / Von Riedlingen bis Beuron Verbundtarif Verkehrsverbund Neckar-Alb-Donau (naldo)  
Von Beuron bis Donaueschingen Verbundtarif Verkehrsverbund Schwarzwald-Baar-Heuberg (Move)

Zug	RB 55 22988 Mo-Fr 1	RB 55 3202 Sa,So 2	RB43 69829 Mo-Fr 3	RE 2 4716 Mo-Fr 1	RE 55 3204 Mo-Fr 1	RB 53 17800 Mo-Fr 1	RS3 26602 Mo-Fr 1	RS3 26356 Mo-Fr 1	RS3 26604 Mo-Fr 1	RS3 26604 Mo-Fr 1	RE 55 3206 Mo-Fr 1	RE 55 3246 Sa,So 2	RS3 26358 Mo-Fr 1	RS3 26606 Mo-Fr 1	RE 55 3208 Mo-Fr 1	RB43a 69891 Mo-Fr 3
von			Schwen- ningen (N)	Konstanz		Aulen- dorf			Aalen							
Ulm Hbf (478 m)	750,751,757,980	638	644		702		705	732	757	757	817	817	834	904	917	
Ulm-Söflingen		642	648				709	735	803	803			837	907		
Blaustein		645	651				712	739	806	806			841	911		
Hettlingen		648	654				715	741	809	809			843	913		
Gerhausen		654	700				726	750					850			
Blaubeuren	o	655	701		713		728	752			828	828	852		928	
Blaubeuren (517 m)		659	702		714			753			829	829	853		929	
Schelklingen	o	704	707		719			758			833	834	858		933	
Schelklingen (535 m)	759	706	707		727			759			834	834	859		934	
Schmiechen		708	710		729			x 801					x 901			
Allmendingen		713	713		734			805					905			
Ehingen (Donau)	o	725	724		738			810			841	841	910		941	
Ehingen (Donau)			725		739			811			842	842	911		942	
Rottenacker								x 820					x 920			
Munderkingen	o		732		746			825			849	850	925		949	
Munderkingen					748						850	850			950	
Rechtenstein											859	859				
Riedlingen	o		745		805						907	907			1007	
Riedlingen			750		806						908	908			1008	
Herbertingen (547 m)	o		757		813						915	915			1015	
Herbertingen	753	o			814	829					915	916			1015	
Mengen		o			821	835					921	921			1021	
Sigmaringendorf		o				846					926	926				
Sigmaringen (572 m)	o	o			829	850					930	930			1029	
Sigmaringen	766, 768, 753	o									932	932			1032	1034
Hausen i Tal															1051	
Beuron (618 m)											955	955			1055	1058
Fridingen (b Tuttlingen)	o										959	959			1058	1101
Fridingen (b Tuttlingen)											1000	1000			1100	1102
Mühlheim (b Tuttlingen)											1005	1005			1105	x 1108
Tuttlingen (649 m)	o										1012	1012			1112	1117
Tuttlingen	740, 743	o		902							1013	1013			1113	
Immendingen (658 m)	o			914							1020	1020			1120	
Immendingen	720, 743	o			930						1021	1021			1121	
Geisingen		o									1026	1026			1126	
Donaueschingen	o	o			940						1035	1035			1135	
nach			Blumberg- Zollhaus	Karlsruhe Hbf												

1 nicht 25., 26. Dez, 1. Jan, 29. Mär, 1. Apr, 1., 9., 20., 30. Mai, 3. Okt, 1. Nov  
2 auch 25., 26. Dez, 1. Jan, 29. Mär, 1. Apr, 1., 9., 20., 30. Mai, 3. Okt, 1. Nov

3 4. Mai bis 20. Okt Sa, So; auch 1., 9., 20., 30. Mai, 3. Okt  
4 27. Dez bis 5. Jan Di - Fr; 25. Mär bis 5. Apr Mo - Fr; nicht 29. Mär, 1. Apr; auch 21. bis 31. Mai Mo - Fr; nicht 30. Mai; auch 25., 26. Jul; 28. bis 31. Okt

5 Mo - Fr, nicht 25., 26. Dez, 1. Jan, 29. Mär, 1. Apr, 1., 9., 20., 30. Mai, 3. Okt, 1. Nov

6 Gesamtverkehr siehe 720  
7 Gesamtverkehr siehe 743  
8 Gesamtverkehr siehe 753



### Zugausfälle auf der Donaubahn in den Sommerferien 2024

Vom 27. Juli bis zum 6. September 2024 erfordern unsere Arbeiten am Blautalviadukt in Blaubeuren eine Sperrung auf der Donaubahn. Die Regionalzüge fallen zwischen Schelklingen und Ulm aus, stattdessen fahren Busse.

Wir bitten um Entschuldigung für die entstehenden Unannehmlichkeiten und Reisezeitverlängerungen.  
**Bitte informieren Sie sich vorab!**

**Internet**  
bahn.de  
bauinfos.deutschebahn.com

**App**  
DB Navigator, DB Bauarbeiten

**Kundendialog DB Regio**  
Telefon 0711 4692 8253



**755** Ulm - Schelklingen - Sigmaringen - Tuttlingen - Donaueschingen *Donaubahn* ← **755**

Gültig vom 10. Dezember 2023 bis 26. Juli 2024  
und vom 7. September 2024 bis 14. Dezember 2024



Von Ulm Hbf bis Riedlingen Verbundtarif Donau-Iller- Nahverkehrsverbund (DING) R3 / Von Riedlingen bis Beuron Verbundtarif Verkehrsverbund Neckar-Alb-Donau (naldo)  
Von Beuron bis Donaueschingen Verbundtarif Verkehrsverbund Schwarzwald-Baar-Heuberg (Move)

Zug	SAB 88201 2.	RS3 26360 Mo-Fr 2.	RS3 26608 Mo-Fr 1.	RE 55 3210 Mo-Fr 1.	RB43a 69841 Mo-Fr 1.	RS3 26362 Mo-Fr 1.	RS3 26610 Mo-Fr 1.	RE 55 3212 Mo-Fr 1.	RB43a 69893 Mo-Fr 1.	RE 2 4724 Mo-Fr 1.	RS3 26364 Mo-Fr 1.	RS3 26612 Mo-Fr 1.	RE 55 3214 Mo-Fr 1.	RS3 26366 Mo-Fr 1.	SAB 88205 2.	RS3 26614 Mo-Fr 1.
von										Konstanz						
Ulm Hbf (478 m)	750,751,757,980	9 20	9 34	10 04	10 17	10 34	11 04	11 17			11 34	12 04	12 17	12 34	12 48	13 04
Ulm-Söflingen			9 37	10 07		10 37	11 07				11 37	12 07		12 37		13 07
Blaustein			9 41	10 11		10 41	11 11				11 41	12 11		12 41		13 11
Hertlingen		9 27	9 43	10 13		10 43	11 13				11 43	12 13		12 43		13 13
Gerhausen			9 50			10 50					11 50			12 50	13 01	
Blaubeuren	o	9 39	9 52		10 28	10 52		11 28			11 52		12 28	12 52	13 03	
Blaubeuren (517 m)		9 40	9 53		10 29	10 53		11 29			11 53		12 29	12 53	13 12	
Schelklingen	o	9 47	9 58		10 33	10 58		11 33			11 58		12 33	12 58	13 18	
Schelklingen (535 m)	759	3	9 59		10 34	10 59		11 34			11 59		12 34	12 59		
Schmiechen			x 10 01			x 11 01					x 12 01			x 13 01		
Allmendingen			10 05			11 05					12 05			13 05		
Ehingen (Donau)	o		10 10		10 41	11 10		11 41			12 10		12 41	13 10		
Ehingen (Donau)			10 11		10 42	11 11		11 42			12 11		12 42	13 11		
Rottenacker			x 10 20			x 11 20					x 12 20			x 13 20		
Munderkingen	o		10 25		10 49	11 25		11 49			12 25		12 49	13 25		
Munderkingen					10 50			11 50					12 50			
Rechtenstein													12 56			
Riedlingen	o				11 07			12 07					13 07			
Riedlingen					11 08			12 08					13 08			
Herbertingen (547 m)	3	o			11 15			12 15					13 15			
Herbertingen	753	3			11 15			12 15					13 16			
Mengen		3			11 21			12 21					13 21			
Sigmaringendorf					11 27								13 26			
Sigmaringen (572 m)	3	o			11 30			12 29					13 30			
Sigmaringen	766, 768, 753	3			11 32								13 32			
Hausen i Tal					11 48								13 32			
Beuron (618 m)					11 55								13 55			
Fridingen (b Tuttlingen)	o				11 58								13 59			
Fridingen (b Tuttlingen)					12 00		12 33						14 00			
Mühlheim (b Tuttlingen)					12 05		x 12 38						14 05			
Tuttlingen (649 m)	3	o			12 12		12 50						14 12			
Tuttlingen	740, 743				12 13		12 51						14 13			
Immendingen (658 m)	3	1	4	o	12 20		13 03						14 20			
Immendingen	720, 743	3	1	o	12 21		13 04						14 21			
Geisingen					12 26		13 09						14 26			
Donaueschingen	3	o			12 35		13 19						14 35			
nach	Engstingen								Blumberg-Zollhaus	Karlsruhe Hbf					Gammer-tingen	

1 nicht 25., 26. Dez, 1. Jan, 29. Mär, 1. Apr, 1., 9., 20., 30. Mai, 3. Okt, 1. Nov  
 2 4. Mai bis 20. Okt Sa, So; auch 1., 9., 20., 30. Mai, 3. Okt  
 3 nicht 25. Dez bis 5. Jan, 25. Mär bis 5. Apr, 1., 9., 20. bis 31. Mai, 25., 26. Jul, 3., 28. Okt bis 1. Nov  
 4 Gesamtverkehr siehe 720  
 5 Gesamtverkehr siehe 743  
 6 Gesamtverkehr siehe 753

755

Ulm - Schelklingen - Sigmaringen - Tuttlingen - Donaueschingen *Donaubahn*

← 755

Gültig vom 10. Dezember 2023 bis 26. Juli 2024  
und vom 7. September 2024 bis 14. Dezember 2024



Von Ulm Hbf bis Riedlingen Verbundtarif Donau-Iller- Nahverkehrsverbund (DING) R3 / Von Riedlingen bis Beuron Verbundtarif Verkehrsverbund Neckar-Alb-Donau (naldo)  
Von Beuron bis Donaueschingen Verbundtarif Verkehrsverbund Schwarzwald-Baar-Heuberg (Move)

Zug	RE 55 3216 ☺	RB 53 17808 ☺	RS3 26368 ☺ Mo-Fr 1	RS3 26616 ☺ Sa,So 2	RE 55 3248 ☺ Mo-Fr 1	RE 55 3218 ☺	RS3 26370 ☺ Mo-Fr 1	RS3 26618 ☺ Mo-Fr 1	RE 55 3220 ☺	RB43a 69897 ☺ Mo-Fr 3	RS3 26372 ☺ Sa,So 3	RS3 26372 ☺ Sa,So 3	RS3 26620 ☺ Mo-Fr 1	RE 55 3222 ☺	RS3 26374 ☺ Mo-Fr 1	RS3 26622 ☺ Mo-Fr 1
von		Aulendorf														
Ulm Hbf (478 m)	750,751,757,980		13 34	14 04	14 17	14 17	14 34	15 04	15 17		15 34	15 34	16 04	16 17	16 34	17 04
Ulm-Söflingen			13 37	14 07			14 37	15 07			15 37	15 37	16 07		16 37	17 07
Blaustein			13 41	14 11			14 41	15 11			15 41	15 41	16 11		16 41	17 11
Hettlingen			13 43	14 13			14 43	15 13			15 43	15 43	16 13		16 43	17 13
Gerhausen			13 50				14 50				15 50	15 50			16 49	
Blaubeuren	○	13 28	13 52		14 28	14 28	14 52		15 28		15 52	15 52		16 28	16 51	
Blaubeuren (517 m)		13 29	13 53		14 29	14 29	14 53		15 29		15 53	15 53		16 29	16 52	
Schelklingen	○	13 33	13 58		14 33	14 33	14 58		15 33		15 58	15 58		16 33	16 56	
Schelklingen (535 m)	759	3	13 34	13 59	14 34	14 34	14 59		15 34		15 59	15 59		16 34	16 57	
Schmiechen			× 14 01				× 15 01				× 16 01	× 16 01			× 16 59	
Allmendingen			14 05				15 05				16 05	16 05			17 03	
Ehingen (Donau)	○	13 41	14 10		14 41	14 41	15 10		15 41		16 10	16 10		16 41	17 10	
Ehingen (Donau)		13 42	14 11		14 42	14 42	15 11		15 42		16 11	16 14		16 42	17 11	
Rottenacker			× 14 20				× 15 20				× 16 20	× 16 20			× 17 20	
Munderkingen	○	13 49	14 25		14 49	14 49	15 25		15 49		16 25	16 25		16 49	17 25	
Munderkingen		13 50			14 50	14 50			15 50					16 50		
Rechtenstein														16 56		
Riedlingen	○	14 07			15 07	15 07			16 07					17 08		
Riedlingen		14 08			15 08	15 08			16 08					17 08		
Herbertingen (547 m)	3	14 15			15 15	15 15			16 15					17 15		
Herbertingen	753	3	14 15	14 29	15 15	15 15			16 15					17 16		
Mengen		14 21	14 35		15 21	15 21			16 21					17 21		
Sigmaringendorf			14 46		15 26	15 26								17 26		
Sigmaringen (572 m)	3	14 29	14 50		15 30	15 30			16 29					17 30		
Sigmaringen	766, 768, 753	3	14 32		15 32	15 32			16 32	16 37				17 32		
Hauseni Tal			14 48						16 54							
Beuron (618 m)			14 55		15 55	15 55			16 55	17 00				17 55		
Fridingen (b Tuttlingen)	○		14 59		15 59	15 59			16 59	17 04				17 59		
Fridingen (b Tuttlingen)			15 00		16 00	16 00			17 00	17 05				18 00		
Mühlheim (b Tuttlingen)			15 05		16 05	16 05			17 05	× 17 10				18 05		
Tuttlingen (649 m)	3	15 12			16 12	16 12			17 12	17 22				18 12		
Tuttlingen	740, 743		15 13		16 13	16 13			17 13	17 25				18 13		
Immendingen (658 m)	3	15 20			16 20	16 20			17 21	17 34				18 20		
Immendingen	720, 743	3	15 21		16 21	16 21			17 21	17 37				18 21		
Geisingen			15 26		16 26	16 26			17 26	17 42				18 26		
Donaueschingen	3	15 35			16 35	16 35			17 35	17 51				18 35		
nach																

1 nicht 25., 26. Dez, 1. Jan, 29. Mär, 1. Apr, 1., 9., 20., 30. Mai, 3. Okt, 1. Nov  
2 auch 25., 26. Dez, 1. Jan, 29. Mär, 1. Apr, 1., 9., 20., 30. Mai, 3. Okt, 1. Nov

3 4. Mai bis 20. Okt Sa, So; auch 1., 9., 20., 30. Mai, 3. Okt  
3 nicht 25. Dez bis 5. Jan, 25. Mär bis 5. Apr, 1., 9., 20. bis 31. Mai, 25., 26. Jul, 3., 28. Okt bis 1. Nov

11 Mo - Fr, nicht 25., 26. Dez, 1. Jan, 29. Mär, 1. Apr, 1., 9., 20., 30. Mai, 3. Okt, 1. Nov  
14 auch 25. Dez bis 5. Jan, 25. Mär bis 5. Apr, 1., 9., 20. bis 31. Mai, 25., 26. Jul, 3., 28. Okt bis 1. Nov

30 Gesamtverkehr siehe 720  
31 Gesamtverkehr siehe 743  
32 Gesamtverkehr siehe 753

**755** Ulm - Schelklingen - Sigmaringen - Tuttlingen - Donaueschingen *Donaubahn* ← **755**

Gültig vom 10. Dezember 2023 bis 26. Juli 2024  
und vom 7. September 2024 bis 14. Dezember 2024



Von Ulm Hbf bis Riedlingen Verbundtarif Donau-Iller- Nahverkehrsverbund (DING) R3 / Von Riedlingen bis Beuron Verbundtarif Verkehrsverbund Neckar-Alb-Donau (naldo)  
Von Beuron bis Donaueschingen Verbundtarif Verkehrsverbund Schwarzwald-Baar-Heuberg (Move)

Zug	RE 55 3224 ☞	RB 53 17812 ☞	RB43a 69899 ☞ 2. ☞	RS3 26376 ☞ 2. ☞	RS3 26624 ☞ 2. ☞	RE 55 3226 ☞	RS3 26378 ☞ 2. ☞	SAB 88219 2. ☞	RS3 26626 ☞ 2. ☞	RE 55 3228 ☞	RB 53 17814 ☞	RB43 69875 ☞ 2. ☞	RE 2 4742 ☞	RS3 26380 ☞ 2. ☞	RS3 26628 ☞ 2. ☞	RE 55 3230 ☞
			☞	Mo-Fr ☞				☞	Mo-Fr ☞						Mo-Fr ☞	
von		Aulen- dorf					Amstetten (Württ)				Friedrthn. Stadt	Braun- lingen Bf	Konstanz			
Ulm Hbf (478 m)	750,751,757,980	17 17		17 34	18 04	18 17	18 34	18 42	19 04	19 17				19 34	20 04	20 17
Ulm-Söflingen				17 37	18 07		18 37		19 07					19 37	20 07	
Blaustein				17 41	18 11		18 41		19 11					19 41	20 11	
Hertlingen				17 43	☞ 18 13		18 43		☞ 19 13					19 43	☞ 20 13	
Gerhausen				17 50			18 49							19 50		
Blaubeuren	○	17 28		17 52		18 28	18 51	18 58		19 28				19 52		20 28
Blaubeuren (517 m)		17 29		17 53		18 29	18 52	19 05		19 29				19 53		20 29
Schelklingen	○	17 33		17 58		18 33	18 56	19 11		19 33				19 58		20 33
Schelklingen (535 m)	759 ☞	17 34		17 59		18 34	18 57			19 34				19 59		20 34
Schmiechen				× 18 01			× 18 59							× 20 01		
Allmendingen				18 05			19 06							20 05		
Ehingen (Donau)	○	17 41		18 10		18 41	19 11			19 41				20 10		20 41
Ehingen (Donau)		17 42		18 14		18 42	19 14			19 42				20 14		20 42
Rottenacker				× 18 20			× 19 20							× 20 20		20 49
Munderkingen	○	17 49		18 25		18 49	19 25			19 49				20 25		20 50
Munderkingen		17 50				18 50				19 50						20 50
Rechtenstein																
Riedlingen	○	18 07				19 07				20 07						21 08
Riedlingen		18 08				19 08				20 08						21 09
Herbertingen (547 m)	☞ ○	18 15				19 15				20 15						21 16
Herbertingen	753 ☞	18 15	18 29			19 16				20 15	20 29					21 16
Mengen	☞	18 21	18 35			19 21				20 22	20 35					21 21
Sigmaringendorf			18 46			19 26				20 46						21 26
Sigmaringen (572 m)	☞ ○	18 29	18 50			19 30				20 30	20 51					21 30
Sigmaringen	766, 768, 753 ☞	18 32		19 00		19 32										
Hausen i Tal		18 48		19 16		19 59										
Beuron (618 m)		18 55		19 23		19 55										
Fridingen (b Tuttlingen)	○	18 59		19 26		20 00										
Fridingen (b Tuttlingen)		19 00		19 27		20 00										
Mühlheim (b Tuttlingen)				× 19 32		20 05										
Tuttlingen (649 m)	☞ ○	19 12		19 41		20 12										
Tuttlingen	740, 743	19 13		20 02		20 13					21 05					
Immendingen (658 m)	☞ ○	19 20		20 14		20 20					21 17					
Immendingen	720, 743 ☞	19 21				20 21								21 28		
Geisingen		19 26				20 26								21 32		
Donaueschingen	☞ ○	19 35				20 35								21 40		
nach		Villingen (Schwarzw)				Villingen (Schwarzw)		Gammer- tingen					Offenburg			

☞ nicht 25., 26. Dez, 1. Jan, 29. Mär, 1. Apr, 1., 9., 20., 30. Mai, 3. Okt, 1. Nov

☞ 4. Mai bis 20. Okt Sa, So; auch 1., 9., 20., 30. Mai, 3. Okt

☞ 5. Mai bis 21. Jul So; nicht 14. Jul; auch 20., 30. Mai, 15., 22., 29. Sep, 3., 13., 20. Okt

☞ Gesamtverkehr siehe 720

☞ Gesamtverkehr siehe 743

☞ Gesamtverkehr siehe 753

**755**

**Ulm - Schelklingen - Sigmaringen - Tuttlingen - Donaueschingen** *Donaubahn*

**← 755**

Gültig vom 10. Dezember 2023 bis 26. Juli 2024  
und vom 7. September 2024 bis 14. Dezember 2024



Von Ulm Hbf bis Riedlingen Verbundtarif Donau-Iller- Nahverkehrsverbund (DING) R3 / Von Riedlingen bis Beuron Verbundtarif Verkehrsverbund Neckar-Alb-Donau (naldo)  
Von Beuron bis Donaueschingen Verbundtarif Verkehrsverbund Schwarzwald-Baar-Heuberg (Move)

Zug	RE 55 22862 ☿	RS3 26382 ☿ 2.	RE 55 3232 ☿	RB 53 17816 ☿	RS3 26384 ☿ 2.	RE 55 3234 ☿	RB 53 22986 ☿	RS3 26386 ☿ 2.	RB 55 3236 ☿
von				Aulen- dorf			Aulen- dorf		
Ulm Hbf (478 m)	750,751,757,980	20 34	21 17		21 34	22 17		22 34	23 26
Ulm-Söflingen		20 37			21 37			22 37	23 29
Blaustein		20 41			21 41			22 41	23 33
Hertlingen		20 43			21 43			22 43	23 35
Gerhausen		20 50			21 50			22 52	23 42
Blaubeuren	○	20 52	21 29		21 52	22 28		22 53	23 43
Blaubeuren (517 m)		20 53	21 30		21 53	22 31		22 54	23 44
Schelklingen	○	20 58	21 34		21 58	22 35		22 58	23 49
Schelklingen (535 m)	759 ☿	20 59	21 35		21 59	22 36		22 59	23 50
Schmiechen		× 21 01			× 22 01			× 23 01	23 52
Allmendingen		21 05			22 05			23 05	23 56
Ehingen (Donau)	○	21 10	21 42		22 10	22 43		23 10	00
Ehingen (Donau)		21 14	21 43			22 43			01
Rottenacker		× 21 20				22 49			07
Munderkingen	○	21 25	21 51			22 52			10
Munderkingen		21 25	21 52			22 53			11
Rechtenstein		21 31	22 03			23 03			
Riedlingen	○	21 38	22 10			23 11			023
Riedlingen		21 39	22 11			23 12			024
Herbertingen (547 m)	☿ ○	21 45	22 18			23 19			031
Herbertingen	753 ☿	21 46	22 18	22 31		23 20	23 32		032
Mengen	☿	21 51	22 24	22 37		23 25	23 37		036
Sigmaringendorf		21 56		22 47		23 31	23 43		042
Sigmaringen (572 m)	☿ ○	22 00	22 32	22 50		23 35	23 48		046
Sigmaringen	766, 768, 753 ☿	21 34							
Hausen i Tal		21 50							
Beuron (618 m)		21 57							
Fridingen (b Tuttlingen)	○	22 01							
Fridingen (b Tuttlingen)		22 02							
Mühlheim (b Tuttlingen)		22 06							
Tuttlingen (649 m)	☿ ○	22 14							
Tuttlingen	740, 743	22 16							
Immendingen (658 m)	☿ ○	22 23							
Immendingen	720, 743 ☿	22 24							
Geisingen		22 29							
Donaueschingen	☿ ○	22 37							
nach	Villingen (Schwarzw)	Gammer- tingen							

☿ Gesamtverkehr siehe 720  
☿ Gesamtverkehr siehe 743  
☿ Gesamtverkehr siehe 753