

755

Ulm - Schelklingen - Sigmaringen - Tuttlingen - Donaueschingen Donaubahn

← 755

Gültig vom 11. Dezember 2022 bis 12. September 2023
und vom 28. Oktober 2023 bis 9. Dezember 2023

Von Ulm Hbf bis Riedlingen Verbundtarif Donau-Iller- Nahverkehrsverbund (DING) R3/7 / Von Riedlingen bis Beuron Verbundtarif Verkehrsverbund Neckar-Alb-Donau (naldo)
Von Beuron bis Donaueschingen Verbundtarif Verkehrsverbund Schwarzwald-Baar-Heuberg (Move)

Zug	RB 55 22984 2.	RB43a 69817 Mo-Fr 2.	RE 2 4712 Mo-Fr 2.	RS3 26352 Mo-Fr 2.	RB 6a 22992 Mo-Fr 2.	RE 55 3200 Mo-Fr 2.	RE 55 3240 Sa,So 2.	RS3 26600 Mo-Fr 2.	RB 56 22988 Mo-Fr 2.	RB 56 3202 Sa,So 2.	RE 55 3204 Mo-Fr 2.	RS3 26602 Mo-Fr 2.	RS3 26356 Mo-Fr 2.	RS3 26604 Mo-Fr 2.	RE 55 3206 Mo-Fr 2.	RE 55 3246 Sa,So 2.
von	Aulendorf		Konstanz		Aulendorf											
Ulm Hbf (478 m)	750,751,757,980			4 50		6 02	6 02	6 05	6 38	6 44	7 02	7 05	7 32	7 57	8 17	8 17
Ulm-Söflingen				4 53				6 09	6 42	6 48		7 09	7 35	8 03		
Blaustein				4 57				6 12	6 45	6 51		7 12	7 39	8 06		
Herrlingen				5 02				6 15	6 48	6 54		7 15	7 41	8 09		
Gerhausen				5 08				6 22	6 54	7 00		7 26	7 50			
Blaubeuren	o			5 10		6 13	6 17	6 24	6 55	7 01	7 13	7 28	7 52		8 28	8 28
Blaubeuren (517 m)				5 10		6 14	6 21		6 59	7 02	7 14		7 53		8 29	8 29
Schelklingen	o			5 15		6 18	6 26		7 04	7 07	7 19		7 58		8 33	8 34
Schelklingen (535 m)	759	3		5 15		6 20	6 26		7 06	7 07	7 25		7 59		8 34	8 34
Schmiechen				x 5 18					7 08	7 10	7 27	x	8 01			
Allmendingen				5 25		6 25	6 31		7 20	7 32			8 05			
Ehingen (Donau)	o			5 31		6 29	6 35		7 25	7 24	7 36		8 10		8 41	8 41
Ehingen (Donau)						6 36	6 36			7 25	7 37		8 14		8 42	8 42
Rottenacker						6 42	6 42					x	8 20			
Munderkingen	o					6 45	6 45			7 32	7 44		8 25		8 49	8 50
Munderkingen						6 46	6 46			7 33	7 48				8 50	8 50
Rechtenstein															8 59	8 59
Riedlingen	o					7 04	7 03			7 45	8 05				9 07	9 07
Riedlingen						7 04	7 04			7 50	8 06				9 08	9 08
Herbertingen (547 m)	3	o				7 11	7 12			7 57	8 13				9 15	9 15
Herbertingen	753	3	o	6 06											9 15	9 16
Mengen				6 12		7 06	7 17			7 58	8 14				9 21	9 21
Sigmaringendorf				6 18		7 12	7 23			8 04	8 21				9 26	9 26
Sigmaringen (572 m)	3	o		6 21		7 16	7 26			8 12	8 29				9 30	9 30
Sigmaringen	766, 768, 753	3													9 32	9 32
Hausen i Tal				6 23			7 30									
Beuron (618 m)				6 40			7 28								9 55	9 55
Beuron (618 m)				6 47			7 57								9 59	9 59
Fridingen (b Tuttlingen)	o			6 51			8 01								10 00	10 00
Fridingen (b Tuttlingen)				x 6 54			7 59								10 05	10 05
Mühlheim (b Tuttlingen)				6 59			8 04								10 10	10 10
Tuttlingen (649 m)	3	o		7 11			8 11								10 12	10 12
Tuttlingen	740, 743	3	o	7 12			8 13								10 13	10 13
Immendingen (658 m)	3	o		7 24			8 21								10 20	10 20
Immendingen	720, 743	3	o			7 28	8 21								10 21	10 21
Geisingen						7 33	8 26								10 26	10 26
Donaueschingen	3	o				7 40	8 35								10 35	10 35
nach			Karlstru- Hbf													

1 nicht 26. Dez, 6. Jan, 7., 10. Apr, 1., 18., 29. Mai, 8. Jun, 1. Nov

2 auch 26. Dez, 6. Jan, 7., 10. Apr, 1., 18., 29. Mai, 8. Jun, 1. Nov

3 Gesamtverkehr siehe 753
4 Gesamtverkehr siehe 743
5 Gesamtverkehr siehe 720

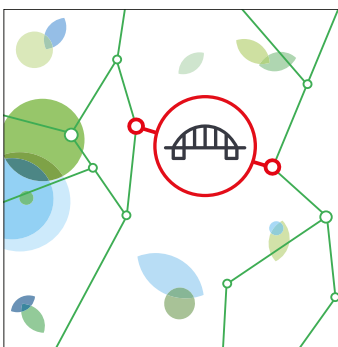

Brückenarbeiten auf der Donaubahn im September/Oktober 2023

Vom 13. September bis zum 27. Oktober 2023 erfordern unsere Brückenarbeiten eine Sperrung auf der Donaubahn. Für die ausfallenden Züge wird Ersatzverkehr mit Bussen zwischen Tuttlingen und Hausen im Tal eingerichtet.

Wir bitten um Entschuldigung für die entstehenden Unannehmlichkeiten und Reisezeitverlängerungen.
Bitte informieren Sie sich vorab!

Internet
reiseauskunft.bahn.de
bauinfos.deutschebahn.com

App
DB Navigator, DB Bauarbeiten

Kundendialog DB Regio
Telefon 0711 4692 8253



755

Ulm - Schelklingen - Sigmaringen - Tuttlingen - Donaueschingen *Donaubahn*

← 755

Gültig vom 11. Dezember 2022 bis 12. September 2023
und vom 28. Oktober 2023 bis 9. Dezember 2023

Von Ulm Hbf bis Riedlingen Verbundtarif Donau-Iller- Nahverkehrsverbund (DING) R3/7 / Von Riedlingen bis Beuron Verbundtarif Verkehrsverbund Neckar-Alb-Donau (naldo)
Von Beuron bis Donaueschingen Verbundtarif Verkehrsverbund Schwarzwald-Baar-Heuberg (Move)

Zug	RS3 26358 Mo-Fr ☉ 2.	RS3 26606 Mo-Fr ☉ 2.	RE 55 3208 ☉	RB43a 69891 ☉ 2.	RS3 26360 ☉ 2.	RS3 26608 Mo-Fr ☉ 2.	RE 55 3210 ☉	RS3 26362 ☉ 2.	RS3 26610 Mo-Fr ☉ 2.	RE 55 3212 ☉	RB43 69893 ☉ 2.	RE 2 4724 ☉	RS3 26364 ☉ 2.	RS3 26612 Mo-Fr ☉ 2.	RE 55 3214 ☉	RS3 26366 ☉ 2.
von												Konstanz				
Ulm Hbf (478 m)	750,751,757,980	834	904	917	934	10 04	10 17	10 34	11 04	11 17			11 34	12 04	12 17	12 34
Ulm-Söflingen		837	907		937	10 07		10 37	11 07				11 37	12 07		12 37
Blaustein		841	911		941	10 11		10 41	11 11				11 41	12 11		12 41
Herrlingen		843	☉ 913		943	☉ 10 13		10 43	☉ 11 13				11 43	☉ 12 13		12 43
Gerhausen		850			950			10 50					11 50			12 50
Blaubeuren	○	852		928	952		10 28	10 52		11 28			11 52		12 28	12 52
Blaubeuren (517 m)		853		929	953		10 29	10 53		11 29			11 53		12 29	12 53
Schelklingen	○	858		933	958		10 33	10 58		11 33			11 58		12 33	12 58
Schelklingen (535 m)	759 ☉	859		934	959		10 34	10 59		11 34			11 59		12 34	12 59
Schmiechen		× 901			× 10 01			× 11 01					× 12 01		× 13 01	
Allmendingen		905			10 05			11 05					12 05		13 05	
Ehingen (Donau)	○	910		941	10 10		10 41	11 10		11 41			12 10		12 41	13 10
Ehingen (Donau)		914		942	10 14		10 42	11 14		11 42			12 14		12 42	13 14
Rottenacker		× 920			× 10 20			× 11 20					× 12 20		× 13 20	
Munderkingen	○	925		949	10 25		10 49	11 25		11 49			12 25		12 49	13 25
Munderkingen				950			10 50			11 50					12 50	
Rechtenstein															13 00	
Riedlingen	○			10 07			11 07			12 07					13 07	
Riedlingen				10 08			11 08			12 08					13 08	
Herbertingen (547 m)	☉ ○			10 15			11 15			12 15					13 15	
Herbertingen	753 ☉			10 15			11 15			12 15					13 15	
Mengen	☉			10 21			11 21			12 21					13 21	
Sigmaringendorf							11 27								13 26	
Sigmaringen (572 m)	☉ ○			10 29			11 30			12 29					13 30	
Sigmaringen	766, 768, 753 ☉			☉ 10 32	10 34		11 32				12 34				13 32	
Hausen i Tal					10 51		11 48				12 51					
Beuron (618 m)					10 55	10 58	11 55				12 58				13 55	
Fridingen (b Tuttlingen)	○				10 58	11 01	11 58				13 01				13 59	
Fridingen (b Tuttlingen)					11 00	11 02	12 00				13 02				14 00	
Mühlheim (b Tuttlingen)					11 05	× 11 08	12 05			× 13 07					14 05	
Tuttlingen (649 m)	☉ ○				11 12	11 17	12 12				13 15				14 12	
Tuttlingen	740, 743				11 13		12 13				13 16				14 13	
Immendingen (658 m)	☉ ○				11 20		12 20				13 25				14 20	
Immendingen	720, 743 ☉				11 21		12 21					13 30			14 21	
Geisingen					11 26		12 26								14 26	
Donaueschingen	☉ ○			☉ 11 35			12 35					13 40			14 35	
nach											Blumberg-Zollhaus	Karlsruhe Hbf				

☉ nicht 26. Dez, 6. Jan, 7., 10. Apr, 1., 18., 29. Mai, 8. Jun, 1. Nov
☉ 29. Apr bis 10. Sep Sa, So; auch 1., 18., 29. Mai, 8. Jun

☉ Mo - Fr, nicht 26. Dez, 6. Jan, 7., 10. Apr, 1., 18., 29. Mai, 8. Jun, 1. Nov

☉ Gesamtverkehr siehe 753
☉ Gesamtverkehr siehe 743
☉ Gesamtverkehr siehe 720

755

Ulm - Schelklingen - Sigmaringen - Tuttlingen - Donaueschingen *Donaubahn*

← 755

Gültig vom 11. Dezember 2022 bis 12. September 2023
und vom 28. Oktober 2023 bis 9. Dezember 2023

Von Ulm Hbf bis Riedlingen Verbundtarif Donau-Iller- Nahverkehrsverbund (DING) R3/7 / Von Riedlingen bis Beuron Verbundtarif Verkehrsverbund Neckar-Alb-Donau (naldo)
Von Beuron bis Donaueschingen Verbundtarif Verkehrsverbund Schwarzwald-Baar-Heuberg (Move)

Zug	RS3 26614 Mo-Fr 2.	RE 55 3216 2.	RB 53 17808 2.	RS3 26368 Mo-Fr 2.	RS3 26616 Mo-Fr 2.	RE 55 3248 Sa, So 2.	RE 55 3218 Mo-Fr 1.	RS3 26370 Mo-Fr 2.	RS3 26618 Mo-Fr 2.	RE 55 3220 2.	RB43a 69897 Mo-Fr 2.	RS3 26372 Mo-Fr 2.	RS3 26620 Mo-Fr 2.	RE 55 3222 2.	RS3 26374 Mo-Fr 2.	RS3 26622 Mo-Fr 2.
von			Aulendorf													
Ulm Hbf (478 m)	750,751,757,980	13 04	13 17	13 34	14 04	14 17	14 17	14 34	15 04	15 17		15 34	16 04	16 17	16 34	17 04
Ulm-Söflingen		13 07		13 37	14 07			14 37	15 07			15 37	16 07		16 37	17 07
Blaustein		13 11		13 41	14 11			14 41	15 11			15 41	16 11		16 41	17 11
Herrlingen		13 13		13 43	14 13			14 43	15 13			15 43	16 13		16 43	17 13
Gerhausen				13 50				14 50				15 50			16 49	
Blaubeuren			13 28	13 52		14 28	14 28	14 52		15 28		15 52		16 28	16 51	
Blaubeuren (517 m)			13 29	13 53		14 29	14 29	14 53		15 29		15 53		16 29	16 52	
Schelklingen			13 33	13 58		14 33	14 33	14 58		15 33		15 58		16 33	16 56	
Schelklingen (535 m)	759		13 34	13 59		14 34	14 34	14 59		15 34		15 59		16 34	16 57	
Schmiechen				× 14 01				× 15 01				× 16 01		× 16 59		
Allmendingen				14 05				15 05				16 05		17 03		
Ehingen (Donau)			13 41	14 10		14 41	14 41	15 10		15 41		16 10		16 41	17 10	
Ehingen (Donau)			13 42	14 14		14 42	14 42	15 14		15 42		16 14		16 42	17 14	
Rottenacker				× 14 20				× 15 20				× 16 20		× 17 20		
Munderkingen			13 49	14 25		14 49	14 49	15 25		15 49		16 25		16 49	17 25	
Munderkingen			13 50			14 50	14 50			15 50				16 50		
Rechtenstein						15 07	15 07			16 07				17 00		
Riedlingen			14 07			15 08	15 08			16 08				17 08		
Riedlingen			14 08			15 15	15 15			16 15				17 15		
Herbertingen (547 m)			14 15			15 15	15 15			16 15				17 15		
Herbertingen	753		14 15	14 29		15 15	15 15			16 15				17 16		
Mengen			14 21	14 40		15 21	15 21			16 21				17 21		
Sigmaringendorf				14 46		15 26	15 26							17 26		
Sigmaringen (572 m)			14 29	14 50		15 30	15 30			16 29				17 30		
Sigmaringen	766, 768, 753		14 32			15 32	15 32			16 32	16 37			17 32		
Hausen i Tal			14 48			15 55	15 55			16 55	16 54			17 55		
Beuron (618 m)			14 55			15 59	15 59			16 59	17 00			17 59		
Fridingen (b Tuttlingen)			14 59			16 00	16 00			17 00	17 05			18 00		
Fridingen (b Tuttlingen)			15 00			16 05	16 05			17 05	× 17 10			18 05		
Mühlheim (b Tuttlingen)			15 05			16 12	16 12			17 12	17 22			18 12		
Tuttlingen (649 m)			15 12			16 13	16 13			17 13	17 25			18 13		
Tuttlingen	740, 743		15 13			16 20	16 20			17 21	17 34			18 20		
Immendingen (658 m)			15 20			16 21	16 21			17 21	17 37			18 21		
Immendingen	720, 743		15 21			16 26	16 26			17 26	17 42			18 26		
Geisingen			15 26			16 35	16 35			17 35	17 51			18 35		
Donaueschingen			15 35													
nach																

1 nicht 26. Dez, 6. Jan, 7., 10. Apr, 1., 18., 29. Mai, 8. Jun, 1. Nov

2 auch 26. Dez, 6. Jan, 7., 10. Apr, 1., 18., 29. Mai, 8. Jun, 1. Nov

3 29. Apr bis 10. Sep Sa, So; auch 1., 18., 29. Mai, 8. Jun

4 Mo - Fr, nicht 26. Dez, 6. Jan, 7., 10. Apr, 1., 18., 29. Mai, 8. Jun, 1. Nov

5 Gesamtverkehr siehe 753

6 Gesamtverkehr siehe 743

7 Gesamtverkehr siehe 720

755

Ulm - Schelklingen - Sigmaringen - Tuttlingen - Donaueschingen *Donaubahn*

← 755

Gültig vom 11. Dezember 2022 bis 12. September 2023
und vom 28. Oktober 2023 bis 9. Dezember 2023

Von Ulm Hbf bis Riedlingen Verbundtarif Donau-Iller- Nahverkehrsverbund (DING) R3/7 / Von Riedlingen bis Beuron Verbundtarif Verkehrsverbund Neckar-Alb-Donau (naldo)
Von Beuron bis Donaueschingen Verbundtarif Verkehrsverbund Schwarzwald-Baar-Heuberg (Move)

Zug	RE 55 3224 ☞	RB 53 17812 2.	RB43a 69899 ☞ 2.	RS3 26376 ☞ 2.	RS3 26624 ☞ 2.	RE 55 3226 ☞	RS3 26378 ☞ 2.	RS3 26626 ☞ 2.	RE 55 3228 ☞	RB 53 17814 ☞ 2.	RS3 26380 ☞ 2.	RS3 26628 ☞ 2.	RE 55 3230 ☞	RE 55 22862 ☞	RE 55 22862 ☞	RS3 26382 ☞ 2.
			☞		Mo-Fr ☞ 1			Mo-Fr ☞ 1				Mo-Fr ☞ 1		☞ 4	☞ 5	
von		Aulen- dorf								Friedrhn. Stadt						
Ulm Hbf (478 m)	750,751,757,980	17 17		17 34	18 04	18 17	18 34	19 04	19 17		19 34	20 04	20 17			20 34
Ulm-Söflingen				17 37	18 07		18 37	19 07			19 37	20 07				20 37
Blaustein				17 41	18 11		18 41	19 11			19 41	20 11				20 41
Herrlingen				17 43	18 13		18 43	19 13			19 43	20 13				20 43
Gerhausen				17 50			18 49				19 49					20 50
Blaubeuren	○	17 28		17 52		18 28	18 51		19 28		19 52		20 28			20 52
Blaubeuren (517 m)		17 29		17 53		18 29	18 52		19 29		19 53		20 29			20 53
Schelklingen	○	17 33		17 58		18 33	18 56		19 33		19 58		20 33			20 58
Schelklingen (535 m)	759 ☞	17 34		17 59		18 34	18 57		19 34		19 59		20 34			20 59
Schmiechen				× 18 01			× 18 59				× 20 01				× 21 01	
Allmendingen				18 05			19 06				20 05				21 05	
Ehingen (Donau)	○	17 41		18 10		18 41	19 11		19 41		20 10		20 41		21 10	
Ehingen (Donau)		17 42		18 14		18 42	19 14		19 42		20 14		20 42		21 14	
Rottenacker				× 18 20			× 19 20				× 20 20				× 21 20	
Munderkingen	○	17 49		18 25		18 49	19 25		19 49		20 25		20 49		21 25	
Munderkingen		17 50				18 50			19 50				20 50		21 25	
Rechtenstein															21 31	
Riedlingen	○	18 07				19 07			20 07				21 08		21 38	
Riedlingen		18 08				19 08			20 08				21 09		21 39	
Herbertingen (547 m)	☞ ○	18 15				19 15			20 15				21 16		21 45	
Herbertingen	753 ☞	18 15	18 29			19 16			20 15	20 29			21 16		21 46	
Mengen	☞	18 21	18 40			19 21			20 22	20 40			21 21		21 51	
Sigmaringendorf			18 46			19 26				20 46			21 26		21 56	
Sigmaringen (572 m)	☞ ○	18 29	18 50			19 30			20 30	20 50			21 30		22 00	
Sigmaringen	766, 768, 753 ☞	18 32		19 00		19 32								21 34	21 34	
Hausen i Tal		18 48		19 16										21 50	21 50	
Beuron (618 m)		18 55		19 23		19 55								21 57	21 57	
Fridingen (b Tuttlingen)	○	18 59		19 26		19 59								22 01	22 01	
Fridingen (b Tuttlingen)		19 00		19 27		20 00								22 02	22 02	
Mühlheim (b Tuttlingen)				× 19 32		20 05								22 06	22 06	
Tuttlingen (649 m)	☞ ○	19 12		19 41		20 12								22 14	22 14	
Tuttlingen	740, 743	19 13		19 44		20 13								22 16	22 16	
Immendingen (658 m)	☞ ○	19 20		19 53		20 20								22 23	22 23	
Immendingen	720, 743 ☞	19 21				20 21								22 24	22 24	
Geisingen		19 26				20 26								22 29	22 29	
Donaueschingen	☞ ○	19 35				20 35								22 36	22 37	
nach	Villingen (Schwarzw)					Villingen (Schwarzw)								Villingen (Schwarzw)	Villingen (Schwarzw)	

☞ nicht 26. Dez, 6. Jan, 7., 10. Apr, 1., 18., 29. Mai, 8. Jun, 1. Nov
 ☞ 29. Apr bis 10. Sep Sa, So; auch 1., 18., 29. Mai, 8. Jun
 ☞ 11. Dez bis 12. Sep
 ☞ 28. Okt bis 9. Dez
 ☞ Gesamtverkehr siehe 753
 ☞ Gesamtverkehr siehe 743
 ☞ Gesamtverkehr siehe 720

755 Ulm - Schelklingen - Sigmaringen - Tuttlingen - Donaueschingen *Donaubahn* ← **755**

Gültig vom 11. Dezember 2022 bis 12. September 2023
und vom 28. Oktober 2023 bis 9. Dezember 2023

Von Ulm Hbf bis Riedlingen Verbundtarif Donau-Iller- Nahverkehrsverbund (DING) R3/7 / Von Riedlingen bis Beuron Verbundtarif Verkehrsverbund Neckar-Alb-Donau (naldo)
Von Beuron bis Donaueschingen Verbundtarif Verkehrsverbund Schwarzwald-Baar-Heuberg (Move)

Zug	RE 55 3232 ☞	RB 53 17816 2.	RS3 26384 ☞ 2.	RE 55 3234 ☞	RS3 26386 ☞ 2.	RB 55 3236 ☞
von		Aulendorf				
Ulm Hbf (478 m)	750,751,757,980	21 17	21 34	22 17	22 34	23 26
Ulm-Söflingen			21 37		22 37	23 29
Blaustein			21 41		22 41	23 33
Herrlingen			21 43		22 43	23 35
Gerhausen			21 50		22 52	23 42
Blaubeuren	○	21 29	21 52	22 28	22 53	23 43
Blaubeuren (517 m)		21 30	21 53	22 31	22 54	23 44
Schelklingen	○	21 34	21 58	22 35	22 58	23 49
Schelklingen (535 m)	759 ☐	21 35	21 59	22 36	22 59	23 50
Schmiechen			× 22 01		× 23 01	23 52
Allmendingen			22 05		23 05	23 56
Ehingen (Donau)	○	21 42	22 10	22 43	23 10	00 00
Ehingen (Donau)		21 43		22 43		00 01
Rottenacker				22 49		00 07
Munderkingen	○	21 51		22 52		00 10
Munderkingen		21 52		22 53		00 11
Rechtenstein		22 03		23 03		
Riedlingen	○	22 10		23 11		00 23
Riedlingen		22 11		23 12		00 24
Herbertingen (547 m)	☐ ○	22 18		23 19		00 31
Herbertingen	753 ☐	22 18	22 31	23 20		00 32
Mengen	☐	22 24	22 41	23 25		00 36
Sigmaringendorf			22 47	23 31		00 42
Sigmaringen (572 m)	☐ ○	22 32	22 50	23 35		00 46
Sigmaringen	766, 768, 753 ☐					
Hausen i Tal						
Beuron (618 m)						
Fridingen (b Tuttlingen)	○					
Fridingen (b Tuttlingen)						
Mühlheim (b Tuttlingen)						
Tuttlingen (649 m)	☐ ○					
Tuttlingen	740, 743 ☐					
Immendingen (658 m)	☐ ○					
Immendingen	720, 743 ☐					
Geisingen						
Donaueschingen	☐ ○					
nach		Albstadt-Ebingen				

☐ Gesamtverkehr siehe 753
☐ Gesamtverkehr siehe 743
☐ Gesamtverkehr siehe 720